

SAWASDEE

THAI AIRWAYS

JANUARY-FEBRUARY 2026

Timeless Appeal



สถิตในดวงใจไทยนิรันดร์
น้อมสำนึกในพระมหากรุณาธิคุณและร่วมถวายความอาลัย
สมเด็จพระนางเจ้าสิริกิติ์ พระบรมราชินีนาถ
พระบรมราชชนนีพันปีหลวง

ด้วยเกล้าด้วยกระหม่อมขอเดชะ
ข้าพระพุทธเจ้า คณะกรรมการบริษัท ผู้บริหารและพนักงาน
บริษัท การบินไทย จำกัด (มหาชน)



In Eternal Remembrance With the Deepest Affection of the Thai Nation

**We humbly recall, with profound reverence, Her Majesty Queen Sirikit
The Queen Mother, whose grace, wisdom, and benevolence
shall forever remain in the hearts of the Thai people.**

**With the highest respect and unwavering loyalty, we offer
our heartfelt condolences on this solemn occasion of remembrance.**

Board of directors, management, and staff of
Thai Airways International Public Company Limited



The background of the entire page is a photograph of a tropical sunset. In the foreground, a calm infinity pool reflects the sky and the silhouettes of people. A group of about ten people are standing along the edge of the pool, looking out at the ocean. The sky is a gradient of blue and orange. A palm tree branch is visible on the left side of the frame.

FRED

THE SUNSHINE JEWELER



The Emporium – Siam Paragon

HP
Montegrappa





CASANOVA
LIMITED EDITION

*“Casanova embodies the
charm, freedom and passion
that characterise the soul
of La Serenissima.”*

Luigi Brugnaro, Mayor of Venice

DISCOVER THE COLLECTION ON TKI.CO.TH

Dear Passengers,

On the passing of Her Majesty Queen Sirikit The Queen Mother in October 2025, I, on behalf of THAI, would like to offer our deepest condolences and pay tribute to Her Majesty's grace and lifelong dedication to the well-being of the Thai people. This is a period of profound sorrow for all Thai citizens, who cherish her boundless benevolence.

Throughout 2025, THAI was honored with numerous prestigious awards for service excellence from leading institutions both in Thailand and abroad – including the BUSINESS+ Product of the Year Awards 2025 in the Airline Business Service category, the “Business Class of the Year” from the TDM Travel Trade Excellence Awards 2025, and the “Hall of Fame – Best South-East Asian Airline” from the TTG Travel Awards 2025, among others.

These awards reflect the trust and affection our passengers have consistently given us. It motivates everyone at THAI to continue improving our products and services – and to offer every passenger a journey that is comfortable, memorable, and filled with happiness in every destination we serve.

As we move forward into 2026, THAI remains steadfast in our commitment to enhance our services and continuously craft new experiences to meet every traveler's needs. We sincerely hope that you will continue to place your trust in us as your companion on every memorable journey ahead.

In this issue of SAWASDEE, we invite you to explore the timeless charm of old quarters – neighborhoods rich in history and unique character – that are harmoniously intertwined with the beauty of the modern world, across Thailand, Asia, and Europe.

May these stories inspire your next journey and fill it with meaning, joy, and beautiful memories that last a lifetime.

Chai Eamsiri

Chief Executive Officer

Thai Airways International Public Company Limited



สวัสดิ์ผู้โดยสารทุกท่านครับ

ในวาระที่ สมเด็จพระนางเจ้าสิริกิติ์ พระบรมราชินีนาถ พระบรมราชชนนี พันปีหลวง เสด็จสวรรคตเมื่อเดือนตุลาคม พ.ศ. 2568 ที่ผ่านมานับเป็นช่วงเวลาแห่งความโศกของปวงชนชาวไทย ที่ต่างสำนึกในพระมหากรุณาธิคุณอันหาที่สุดมิได้ ในโอกาสนี้ ผมในนามของบริษัท การบินไทย จำกัด (มหาชน) ขอร่วมถวายความอาลัย และน้อมรำลึกในพระมหากรุณาธิคุณ ที่พระองค์ทรงอุทิศพระวรกายเพื่อความผาสุกของพสกนิกรตลอดระยะเวลายาวนาน

ตลอดปี พ.ศ. 2568 ที่ผ่านมานี้ การบินไทยได้รับรางวัลชนะเลิศด้านการบริการจากสถาบันชั้นนำทั้งในและต่างประเทศ ไม่ว่าจะเป็น BUSINESS+ Product of the Year Awards 2025 สาขากลุ่มผลิตภัณฑ์บริการ (ธุรกิจสายการบิน), รางวัล Business Class of the Year จาก TDM Travel Trade Excellence Awards 2025, รางวัล Hall of Fame – Best South-East Asian Airline จาก TTG Travel Awards 2025 เป็นต้น

รางวัลเหล่านี้คือเครื่องสะท้อนถึงความไว้วางใจและความรักที่ผู้โดยสารมอบให้การการบินไทยเสมอมา และเป็นกำลังใจสำคัญให้พวกเรามุ่งมั่นพัฒนาผลิตภัณฑ์และบริการอย่างต่อเนื่อง เพื่อมอบประสบการณ์การเดินทางที่สะดวกสบาย อบอุ่น ประทับใจ และเติมเต็มความสุขให้แก่ผู้โดยสารทุกท่านในทุกเส้นทาง

ก้าวสู่ปี พ.ศ. 2569 นี้ การบินไทยยังคงมุ่งมั่นสร้างสรรค์และพัฒนาผลิตภัณฑ์บริการใหม่ๆ เพื่อเติมเต็มทุกความต้องการในการเดินทางของทุกท่าน ด้วยความหวังเป็นอย่างยิ่งว่าทุกท่านจะยังคงมอบความไว้วางใจให้เราเป็นส่วนหนึ่งในทุกเส้นทางแห่งความทรงจำต่อไป

สำหรับนิตยสาร SAWASDEE ฉบับนี้ เราตั้งใจพาท่านออกเดินทางไปสัมผัสเสน่ห์ของ “ย่านเก่า” ที่เต็มไปด้วยเรื่องราวและเอกลักษณ์เฉพาะตัว ผสานเข้ากับความงดงามของ “ยุคใหม่” อย่างลงตัว ทั้งในประเทศไทย เอเชีย และยุโรป

เราเชื่อว่า ทุกเรื่องราวจะมอบแรงบันดาลใจให้การเดินทางครั้งนี้ของท่าน เต็มไปด้วยความหมาย ความสุข และความทรงจำที่สวยงาม

ชาย เอี่ยมศิริ

ประธานเจ้าหน้าที่บริหาร

บริษัท การบินไทย จำกัด (มหาชน)

NO.1
THAILAND'S
BEST NETWORK
with the Largest Coverage

true | dtac
5G

True dtac TOURIST SIM

Stay connected in Thailand
on the best network with
UNLIMITED 5G DATA

在泰国保持连接
使用最佳网络 享受无限5G流量！



SIM CARD AVAILABLE AT TRUE DTAC SHOP (The Red Booth) :
Suvarnabhumi, Don Mueang, Phuket, Chiang Mai, Chiang Rai, Samui, Hat Yai

WELCOME ON BOARD



18 NEWS ESSENTIALS

Travel news from around the globe

24 TRAVEL IN STYLE

Romantic items for your travels

26 THE HAPPENINGS

The most exciting events around the world

30 MADE IN THAILAND

Three lifestyle brands modernizing local traditions

32 THE INSIDER

A journey through the resort town of Karuizawa

36 THE KALEIDOSCOPE

Timeless Encounters

44 THAI DESTINATIONS

Explore Bangkok's Phra Nakhon district

RESIDENCES

AT FOUR SEASONS RESORT CHIANG MAI

MAKE THE LUXURY AND TRADITION YOUR OWN

Awaken to a lifestyle perfected by grace, heritage and the world-class hospitality of Four Seasons – at a serene Northern Thai sanctuary.

Last chance for ownership at Residences at Four Seasons Resort Chaing Mai
Price starting at USD 1.8 M



MINOR
INTERNATIONAL

A DEVELOPMENT BY MINOR INTERNATIONAL PCL

Contact information: Tel +66 (0) 854 848 752 | Email: propertysales@minor.com

WELCOME ON BOARD



58 CLASSIC REVIVAL

The Majesty of Milan

68 THE GLOBETROTTER

72 hours in Hanoi

76 SPECIAL FEATURE

7 “Creative Cities” in Thailand

84 THAI NEWS

86 THAI PRODUCTS & SERVICES

90 THAI CATERING

91 SUSTAINABILITY PRODUCTS

92 ROYAL ORCHID PLUS

93 ROYAL ORCHID HOLIDAYS

94 ROUTE MAP

96 AIRCRAFT FLEET

98 BON VOYAGE



On the cover:
Natural History Museum,
London, United Kingdom

Photography by
Kaweeruch Chamnanchai
(Facebook: KIN'S)

GOLD & SILVER ON THE RISE



RIDING
THE
MINING
BOOM



ทองคำ-เงิน คลื่นบูมครั้งใหม่ของหุ้นเหมือง

ชุดความมั่งคั่งจากเหมืองทอง

พร้อมเสริมพอร์ตการลงทุนอย่างมั่นคง

กับกองทุน

A-RING



1 2 3 4 5 6 7 8
ระดับความเสี่ยงของกองทุน

กองทุนนี้ลงทุนกระจุกตัวในหมวดอุตสาหกรรมประกอบธุรกิจที่เกี่ยวข้องกับทองคำ จึงมีความเสี่ยงที่ผู้ลงทุนอาจสูญเสียเงินลงทุนจำนวนมาก

ชุดเหมืองโลหะเงิน

สร้างพลังขับเคลื่อนการเติบโตของพอร์ตอย่างยั่งยืน

กับกองทุน

A-SLVP



1 2 3 4 5 6 7 8
ระดับความเสี่ยงของกองทุน

กองทุนนี้ลงทุนกระจุกตัวในหมวดอุตสาหกรรมประกอบธุรกิจที่เกี่ยวข้องกับเงิน จึงมีความเสี่ยงที่ผู้ลงทุนอาจสูญเสียเงินลงทุนจำนวนมาก

ผู้ลงทุน “โปรดทำความเข้าใจลักษณะสินค้า เงื่อนไขผลตอบแทน และความเสี่ยงก่อนตัดสินใจลงทุน” กองทุนมีนโยบายป้องกันความเสี่ยงจากอัตราแลกเปลี่ยนตามดุลยพินิจผู้จัดการกองทุน ผู้ลงทุนอาจขาดทุนหรือได้รับกำไรจากอัตราแลกเปลี่ยน หรือได้รับเงินคืนต่ำกว่าเงินลงทุนเริ่มแรกได้

สอบถามรายละเอียดเพิ่มเติมและขอรับหนังสือชี้ชวนได้ที่ ☎ 02-672-1111 | 🌐 www.assetfund.co.th



@aspfund



AssetPlus



@AssetPlusFundManagement



ดาวน์โหลดแอป
ASPFUND

THAI AIRWAYS INTERNATIONAL PUBLIC COMPANY LIMITED
89 Vibhavadi Rangsit Road, Chatuchak, Bangkok 10900, Thailand
www.thaiairways.com

PUBLISHER
LIFESTYLE AND TRAVEL MEDIA CO., LTD.
20/3 Soi Prasarnmitr, Sukhumvit 23 Road, Klongtoey Nua, Wattana, Bangkok 10110 Thailand
Tel. +662 260 6157-9, +662 204 1413

THAI EDITORIAL ADVISORY BOARD

Editor-at-Large
Kittiphong Sansomboon

Executive Editor
Wit Kitchathorn

Deputy Executive Editor
Viruj Ruchipongse

Digital Content Editor
Narongrat Sitthi

Print Content Editor
Jiraporn Thanomkitti

Corporate Communications Content Editor
Karnbodi Ngamjit

Advertising and Project Manager
Lalada Kaewduangtien

Creative Director
Athitaya Piamvilai

MANAGEMENT

Managing Director
Amarin Kocharat

Executive Director
Apiphop Phungchanchaikul

ADVERTISING & MARKETING

Project and Advertising Director
Prim Narindrakura Na Ayudhya

Digital Contributor & Advertorial Support
Wanlapha Ratphawan

Traffic Coordinator
Jessada Hirunyabut

EDITORIAL TEAM

Executive Creative Director
Hans Mueller

Editor-in-Chief
Any Charuburana

Sub-Editor
Max Crosbie-Jones

Head of Digital
Jeerawan D. Herriot

Art Director
Sirirat Prajakthip

Printed by PIMDEE Co., LTD., 30/2 Moo 1 Chetsadawithi Road, Khokkam, Muang, Samutsakhon 74000 Thailand Tel. +66 2401 9401
For all advertising inquiries, please contact the team at sawasdee@thaiairways.com

SAWASDEE is published bimonthly for Thai Airways International Public Company Limited by Lifestyle and Travel Media Co., Ltd. The views and opinions expressed or implied in the magazine do not necessarily reflect those of Thai Airways International Public Company Limited or its publishing agent. All information is correct at the time of publication. All advertisements are published based on materials supplied by advertisers. Thai Airways International Public Company Limited, or its publishing agent, does not endorse, guarantee, or assume any liability for any products, services, or claims presented in advertisements. No part of this magazine may be reproduced without the written permission of Thai Airways International Public Company Limited and Lifestyle and Travel Media Co., Ltd. All rights reserved. Copyright ©2026 by Thai Airways International Public Company Limited and Lifestyle and Travel Media Co., Ltd.



sawasdee.thaiairways.com

CONTRIBUTORS



Samatcha Apaisuan
featured in *Thai Destinations*

Samatcha Apaisuan (samatchaapaisuan.com) spent nearly three decades as a professional photographer with leading Thai advertising agencies. Now a freelancer, he works with diverse clients across lifestyle, food, hospitality, product, and event photography. But photography is his passion as well as a profession – he enjoys nothing more than capturing everyday life while exploring small alleys and local communities.



Sitanan Wuttivej
featured in *The Insider*

From studying Japanese in college to working for a Japanese company, Sitanan Wuttivej has always had a close connection with Japan. Her passion for the culture led her to open the cozy, Japanese-inspired café and lifestyle shop Spoonful Zakka Café (spoonfulzakkacafe.com, Instagram: [@spoonfulzakkacafe](https://www.instagram.com/spoonfulzakkacafe)) in Bangkok, which she has run for the past 15 years. In this issue, she invites us to discover Karuizawa, a charming resort town nestled in the Japanese mountains.

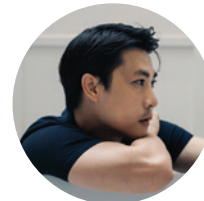

Pakin Thanutrapong and Kaweeruch Chamnanchai
featured in *The Kaleidoscope*,
Bon Voyage and *Cover*

Pakin Thanutrapong and Kaweeruch Chamnanchai are the creators of KIN's (*Facebook: KIN'S*), a social media platform focused on lifestyle, design, and architecture. Beyond reviewing beautiful residential spaces and hotels, they travel the world to capture spectacular architectural works and share stories that highlight each place's unique character.





ICELAND SPRING: NATURAL ALKALINE MINERAL WATER FOR EVERYONE'S WELL-BEING



From Iceland's pristine nature, rain and snow gather into glaciers. As they melt, the water travels through layers of basaltic lava rock for nearly forty years, undergoing slow, natural filtration before rising to the surface as a geothermal spring.

This long journey gives Iceland Spring a naturally high alkalinity of pH 8.88, helping to support the immune system, rebalance the body's acid-alkaline state, and deliver clean, refreshing energy with every sip. Its exceptional purity is safeguarded by a

source located within Iceland's protected conservation area, far from industry and human interference.

Every bottle is BPA-Free—containing no Bisphenol-A—making it safe for all ages and every member of the family, with no worry about chemical residues in the body.

Simply enjoy 2–3 liters a day for at least 3–4 months and feel the difference—well-being that radiates from the inside out.

For more details: [LINE OA @icelandspring](https://www.icelandspring.co.th) | www.icelandspring.co.th



Fay-Onchuma Durongdej
Managing Director, Iceland Spring Thailand



At the UOB Reserve and Infinite Lounge at The EmQuartier, sophistication meets refreshment. Indulge in a complimentary 0.5L Iceland Spring water — a pure, crisp delight exclusively for our distinguished UOB Reserve and Infinite cardholders.

MIKIMOTO

Bow  Charm



NEWS ESSENTIALS

BY BEN WIBOONSIN



Sky-High Sanctuary

Bangkok, Thailand

The city's newest rooftop park floats high above the ground, and sprawls across 11,200 square meters. **Suan Dusit Arun (Dusit Arun Park)** (daily : 06:00-22:00 | dusitcentralpark.com) is a sky garden – complete with waterfalls, pavilions, and gardens filled with 100% Thai plants – adjacent to the city's Lumpini Park. Early birds come for sunrise jogs, while crowds flock each evening to enjoy the golden-hour views and find a peaceful spot to watch the city buzzing down below. For Bangkokians and visitors alike, this elevated urban park is a welcome breath of fresh air.

COURTESY OF DUSIT CENTRAL PARK



BODY BUTTER

with Organic Shea Butter, Organic Jojoba Oil and Shiso Extract



22.9% increase in moisture level
with long-lasting results for up to 6 hours



Organic Shea Butter



Organic Jojoba Oil



Shiso Extract



Where Art Takes Shape

Paris, France

The new home of the contemporary art museum **Fondation Cartier** (Tues : 11:00-22:00, Wed-Sun : 11:00-20:00 | fondationcartier.com) is nothing less than revolutionary. In an historic building at Place du Palais-Royal, just a short walk from the Louvre, Pritzker Prize-winning architect Jean Nouvel has worked his magic — floor-to-ceiling windows flood artworks with light, while the building's five moveable floors can be raised and lowered, resulting in new galleries and new perspectives on every visit. No wonder the art world is excited.



LE NORMANDIE'S NEW ERA

Bangkok, Thailand

The most famous French restaurant in Bangkok, **Le Normandie** (Wed-Sun : 12:00-15:30, 18:30-23:30 | mandarinoriental.com), has entered a new chapter due to the arrival of Anne-Sophie Pic — a female chef famous for earning three Michelin stars for Maison Pic restaurant in France. Her menu of refined signature dishes, like Les Berlingots with camembert and saffron, coincides with a renovation of the classic fine-dining venue, which is located within the equally venerable Mandarin Oriental Bangkok Hotel. Conceived by design firm Humbert & Poyet, this contemporary space now boasts Jim Thompson silks and delicate peony embroideries — alongside perhaps the best French food in the region.



MOMA'S NEW CHAPTER

Seoul, South Korea

New York's Museum of Modern Art has marked two decades of partnership with credit card company Hyundai Card by opening the world's first **MoMA Bookstore** (Tues-Sat 12:00-21:00, Sun 12:00-18:00 | store.moma.org) in Seoul's Dosan Park. Browse over a thousand books about art, design, and architecture, including rare exhibition catalogues, or discover the curated selection of exclusive MoMA merchandise, such as varsity jackets, sweatshirts, and limited-edition design objects. With its striking white façade, vibrant interiors, and shelves lined with beautiful tomes, this bookshop is a work of art in itself – and a cultural bridge that now connects Asia's art lovers with MoMA's celebrated collection.

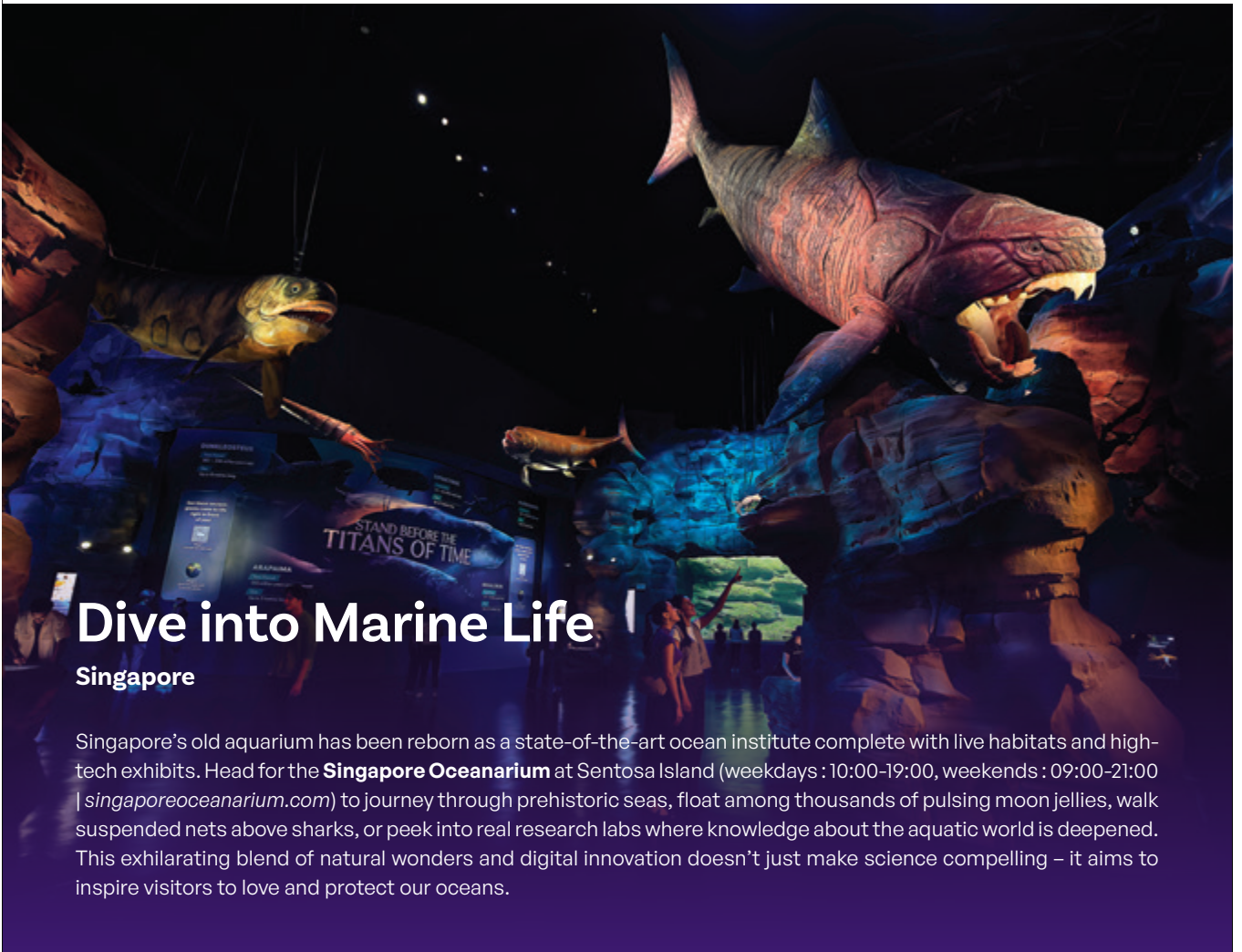

Dive into Marine Life

Singapore

Singapore's old aquarium has been reborn as a state-of-the-art ocean institute complete with live habitats and high-tech exhibits. Head for the **Singapore Oceanarium** at Sentosa Island (weekdays : 10:00-19:00, weekends : 09:00-21:00 | singaporeoceanarium.com) to journey through prehistoric seas, float among thousands of pulsing moon jellies, walk suspended nets above sharks, or peek into real research labs where knowledge about the aquatic world is deepened. This exhilarating blend of natural wonders and digital innovation doesn't just make science compelling – it aims to inspire visitors to love and protect our oceans.

THREADS OF GRACE

The Enduring Legacy of the Queen Sirikit Museum of Textiles

Bangkok, Thailand



Nestled within the Grand Palace complex in Bangkok, the **Queen Sirikit Museum of Textiles** (daily: 09:00-16:00 | last admission 15:30 | qsmthailand.org) stands as a living testament to Thailand's exquisite craftsmanship, royal elegance, and the enduring vision of Her Majesty Queen Sirikit The Queen Mother. More than a museum, it serves as a celebration of artistry, innovation, and cultural identity — all delicately woven into the nation's fabric.

Established in 2003, the museum plays a vital role in collecting, conserving, and showcasing Thailand's rich textile traditions. Housed within the beautifully restored Ratsadakorn-bhibhathana Building, it invites visitors on a journey through centuries of textile artistry — from royal garments and regional weaving techniques to the intricate process of silk-making. Each exhibit reveals how fabrics and fashion have evolved alongside the nation's history.

Among the museum's most captivating highlights is Her Majesty Queen Sirikit's royal wardrobe — an extraordinary collection of elegant gowns and ensembles worn during royal duties and international visits. Every piece reflects Her Majesty's remarkable vision in blending Thai silk and traditional craftsmanship with modern couture design, transforming local artistry into a symbol of cultural pride and diplomacy on the global stage.

- 1 A piece from the "Royal Court Textiles of Siam" exhibition
- 2 The Chakraphat attire from "Chud Thai: Dressing the Nation in Heritage" exhibition

Opposite page:
The exhibition "Decades of Style: The Royal Wardrobe of Her Majesty Queen Sirikit"

Today, visitors can explore a series of remarkable exhibitions that bring Thailand's textile heritage to life:

- **Chud Thai: Dressing the Nation in Heritage** presents all eight official styles of Her Majesty's Royal Thai attire, Ruean Ton, Chitralada, Amarin, Boromphiman, Dusit, Chakri, Siwalai, and Chakraphat.
- **Decades of Style: The Royal Wardrobe of Her Majesty Queen Sirikit** showcases Her Majesty's international-style ensembles crafted from Thai fabrics between 1960 and 2000.
- **Royal Court Textiles of Siam** reveals a stunning variety of royal court textiles and ceremonial outfits.
- **Threads Through Time** immerses visitors in the evolution of Thai attire and society across eras. 



1



2

A GIFT FOR ROMANCE

Start off the new year with one of these fashionable items, each of which evokes a sense of romance – making them also perfect for Valentine’s Day. **BY KRISTOFFER SVENSSON**

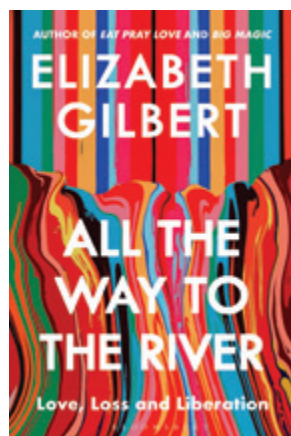

'All the Way to the River'
by Elizabeth Gilbert

Sweet Sensations

Red roses, shades of pink, and heart-covered chocolate boxes are what typically comes to mind when we think of Valentine’s Day. But one of these fashion accessories or stylish gifts will also set the receiver’s heart fluttering.



Hermès 'Dye Sangle'
blanket



Burberry
charm bracelet



Miu Miu
'Miutine' perfume



Gucci 'Ophidia'
backpack



Loro Piana grained
calfskin cardholder



Christian Louboutin
velvet loafers

TRAVEL IN STYLE



Ami Paris 'Carrousel'
leather bucket bag



MYKITA
'DADA' sunglasses



Diptyque
'Amber' candle



Prada wool and
cashmere beanie



Valentino
'Coeur Royal' bag
charm

Parisian Touches

These items will perfectly match wintery evenings spent strolling around Tuileries Garden, or dining at the Ritz Paris. But even if you aren't treating your loved one to Valentine's Day in the city of love, you can still conjure some Parisian romance.



Bottega Veneta
'Alchemie' perfume

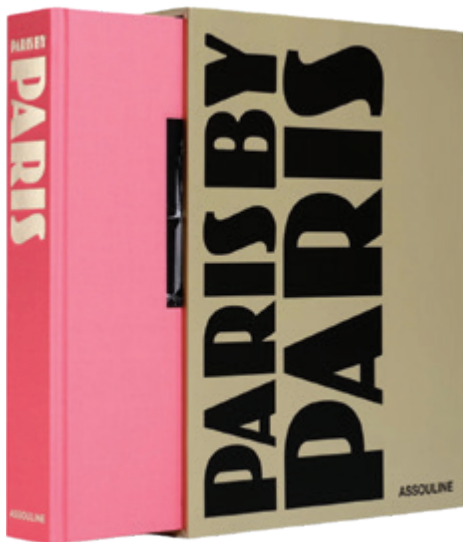

Assouline 'Paris By Paris'
coffee table book



Jacquemus
'Bambino' belt

Polo Ralph Lauren
espadrilles



THE HAPPENINGS

BY BEN WIBOONSIN



Creative SOS

Bangkok, Thailand

JANUARY 29 - FEBRUARY 8, 2026

Bangkok Design Week 2026 (bangkokdesignweek.com) will allow you to take the pulse of one of Asia's most exciting creative scenes. During its 9th edition, installations will reimagine urban spaces, workshops will spark fresh thinking, and creators of all stripes will reveal how they are tackling climate change and industry challenges. All over the city, exhibitions, performances, and creative programs will offer unique perspectives on contemporary design and problem solving – each one centered around the theme "Design S/O/S", and geared towards unlocking Bangkok's potential.

COURTESY OF BANGKOK DESIGN WEEK



Pretty in Pink

Udon Thani, Thailand

JANUARY 1 - FEBRUARY 28, 2026

Picture this: thousands of pink water lilies on a vast freshwater lake, their petals unfurling in the golden light of sunrise. Welcome to **Talay Bua Daeng**, where traditional boats glide through a living Impressionist painting, and the morning mist dances above carpets of flowers that stretch to the horizon, creating scenes so ethereal that no filter is needed. Board your boat between 06:00-11:00, breathe in the serenity, and lose yourself in one of Thailand's most photogenic natural phenomena.

MONET IN TOKYO

Tokyo, Japan

FEBRUARY 7 - MAY 24, 2026

At Tokyo's Artizon Museum, the exhibition **Monet: Questioning Nature** (artizon.museum) is honoring the centenary of the Impressionist master's passing with a presentation of over 40 masterpieces. Journey through Claude Monet's scenes – from Le Havre's harbors to Giverny's legendary water gardens – and discover how he revolutionized landscape painting by capturing nature's fleeting moods. Many of these paintings are making their Japan debut, making this remarkable collaboration with the Musée d'Orsay in Paris an unmissable treat for art lovers.





SPICE OF THAI LIFE

Thailand

UNTIL JANUARY 15, 2026

Embark on a flavorful journey with Spice Up Thai Fest, a global campaign inviting everyone to savor authentic Thai cuisine and stand a chance to win round-trip tickets to Thailand's vibrant festivals. Simply dine at participating restaurants displaying the **SPICE UP THAI FEST** sign across 14 countries — such as China, Japan, Australia, and Indonesia — then upload your dining photo to spiceupthai.com during the campaign period. Lucky winners will receive two round-trip tickets to experience Thailand's signature festivals.

Winter's Grand Stage

Milan and Cortina d'Ampezzo, Italy

FEBRUARY 6-22, 2026

The city of Milan and the town of Cortina d'Ampezzo are about to co-host the **Winter Olympics** (olympics.com). For its 25th edition, over 3,500 athletes from 93 nations will compete for 195 medals. Head to Milan to catch ice skating, then venture to the Dolomites for downhill thrills set against stunning backdrops — and to see a sport making its Olympic debut, ski mountaineering. Make no mistake, this will be an event where athletic greatness meets Italian hospitality and the 'la dolce vita', or good life.



BOTTOM: MILANO - CORTINA 2026

Beyond a Beauty Clinic—

We Focus on Regenerative Wellness
That Enhances You from the Inside Out
At Nulife, ***we believe true beauty***
begins with inner vitality.

Discover the Journey to ***Lasting Wellness*** and
Luxury Rejuvenation in the Heart of Bangkok.



IV Drip
Therapy

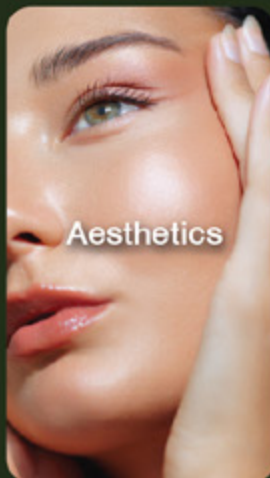

Aesthetics



Health
Check-Ups



Personalised
Supplements

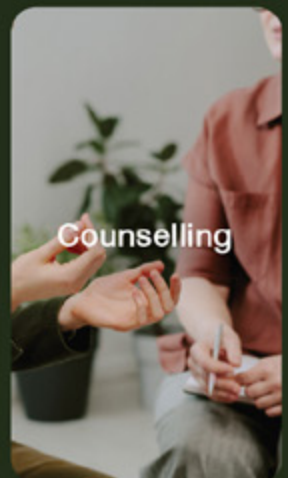

Counselling

visit us at:

6th Floor, Vega Building, 4 Soi Petchaburi 47, Bang Kapi, Huai Khwang, 10310

Tel/WhatsApp: +66 82 195 6542 [nulife.wellness](https://www.nulife.wellness) Line Official: @nulifewellness
www.nulifewellnessthailand.com



@NULIFE.WELLNESS

Material Worlds

Three lifestyle brands that channel Thai craftsmanship, wisdom, and ingenuity to capture the imagination

BY NANNAPAS TEERAROJDECHACHAI

CHOB Handicrafts

Ada Klinboonfung – the founder and artisan behind CHOB Handicrafts – transforms her lifelong fascination with miniatures and plush toys into extraordinary 3D sculptures. Each piece is a whimsical tribute to Thailand's vibrant culinary heritage delicately shaped from colored clay, hand-painted with intricate detail, and finished with a glossy resin sheen. Her creations capture the essence of everyday Thai life in captivating miniature form, from steaming bowls of Tom Yum to dainty Thai desserts, street-style iced tea in plastic bags, and aromatic coconuts. This delightful realism, imbued with a distinctly Thai charm, has made CHOB's works cherished keepsakes among visitors.

 Rednote (小红书): chobhandicrafts

 chobhandicrafts

 @chobhandicrafts



Tanee Siam

By drawing on the ancestral craftsmanship of Ratchaburi Province, Thanakorn Sodjai has developed an eco-conscious leather alternative that is naturally durable, water-resistant and resistant to mildew. The designer, founding CEO and creative force behind Tanee Siam artfully transforms the fibrous sheaths of the native Tanee banana tree into elegant accessories, from handbags and belts to hats, each piece showcasing distinctive textures and earthy tones shaped by the changing seasons. More than a fashion statement, every creation embodies environmental stewardship and provides sustainable income for local communities, reflecting the brand's ethos of creating beauty with purpose.

 Tanee Siam Studio, Chet Samian Subdistrict, Photharam District, Ratchaburi Province

 Tanee Siam



 @Tanee Siam



Live Life Detail

The founder and designer of Live Life Detail, Patcharawan Chieysakorn, breathes new life into the storied tradition of Thai metallic-thread embroidery – an art once reserved solely for classical dance costumes and ceremonial attire. With a discerning eye and a contemporary sensibility, she reinterprets this ancient technique into refined adornments for the modern aesthete: delicate necklaces, intricate earrings, brooches imbued with cultural nuance, and evening bags that exude regal elegance.

Each creation is painstakingly hand-embroidered on lustrous silk, a process that demands both technical mastery and artistic intuition. The result is a collection that transcends trends, embodying the grace, precision, and quiet opulence of Thai artistry. 

 @LiveLifeDetail
 LiveLifeDetail
 @LiveLifeDetail



COOL, CALM, AND CULTURED

The scenic Japanese resort town of Karuizawa offers lush forests, crisp mountain air, and a refined assortment of restaurants and boutiques

BY SITANAN WUTTIVEJ

Perched at an elevation of approximately 1,000 meters, on the scenic Asama Plateau in Nagano Prefecture, **Karuizawa** offers a refreshingly cool climate throughout the year. Renowned since the Meiji era (1868–1912) as a summer haven for Japan's elite, this refined alpine town continues to captivate discerning travelers with its blend of historical charm and cosmopolitan flair.

Established in 1952, **Sawaya** has become a beloved institution in Karuizawa, renowned for its artisanal jams crafted exclusively from fresh, hand-selected fruits. Among its celebrated offerings, the signature strawberry jam stands out – featuring whole, succulent strawberries suspended in a delicately sweet preserve. Seasonal selections elevate the experience further, presenting imaginative pairings such as peach and fig, or strawberry and lemon.



JR 
**KARUIZAWAKAI
STATION**

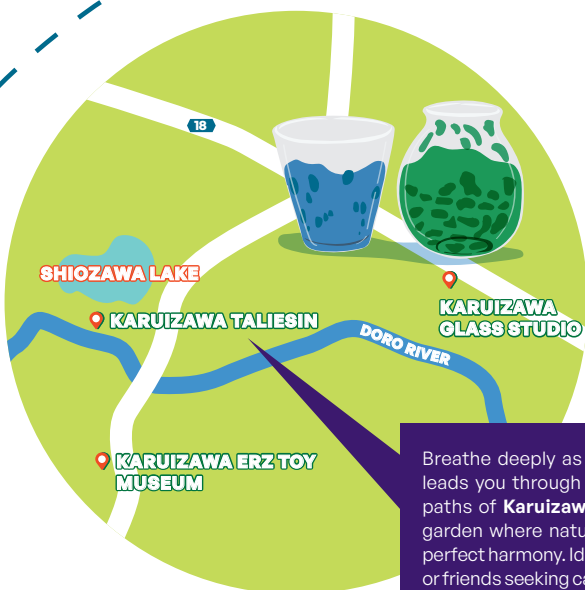

Breathe deeply as the crisp mountain air leads you through the tranquil, tree-lined paths of **Karuizawa Taliesin** – a lakeside garden where nature and culture meet in perfect harmony. Ideal for families, couples, or friends seeking calm and connection, this serene retreat offers a soothing escape from the everyday.

At the heart of town lies Old Karuizawa Ginza Street, once a vital thoroughfare linking Kyoto and Edo, which is now modern-day Tokyo. Today, it has transformed into a picturesque promenade where visitors can wander past an eclectic mix of Western-style ski chalets and beautifully preserved Meiji- and Taisho-era architecture. The ambience blends nostalgia with quiet elegance, enhanced by charming cafés, artisanal bakeries, boutique shops, and the town's famed jam emporium. All lend a distinctly European flair to this quintessentially Japanese retreat.



- 1 Café Sawaya Terrace
- 2 L'ibisco Karuizawa
- 3 Karuizawa Erz Toy Museum
- 4 Boulangerie Asanoya Karuizawa Kyudo Honten



Café Sawaya Terrace

Sawaya's exquisite creations can be found at its flagship boutique on Old Karuizawa Ginza Street. For those seeking a leisurely indulgence, **Café Sawaya Terrace** (daily : 10:00-16:00, closed during winter season | [sawaya-jam.shop](#)) is a delightful destination, offering a curated selection of jams and confections, alongside refreshing fruit-infused soft serve ice-cream.

L'ibisco Karuizawa

Adding a touch of historical romance, **L'ibisco** (daily : 10:30-17:00 | [libisco.com](#)) is situated beside the storied Karuizawakai Tennis Court – the place where Emperor Akihito first met Empress Michiko in 1957. It's a setting that lends an air of timeless elegance to your visit, pairing royal history with a scoop of indulgence.

Karuizawa Erz Toy Museum

Step into nostalgia at the **Karuizawa Erz Toy Museum** (daily : 09:30-17:00 | [museen.org](#)), where childhood dreams live on in wood and whimsy. Inspired by the centuries-old toy-making tradition of Germany's Erzgebirge region – birthplace of the beloved wooden Christmas dolls – the museum celebrates over 300 years of artisanal craft. Inside, exquisitely carved trains, figurines, and iconic Nutcracker dolls capture the timeless charm of European folklore. Warm wooden interiors and tactile displays invite visitors to linger, reflect, and rediscover the simple joy of play.

Boulangerie Asanoya Karuizawa Kyudo Honten

Stepping into **Boulangerie Asanoya Karuizawa Kyudo Honten** (daily : 08:00-18:00), you're greeted by the inviting aroma of bread baked in classic Spanish wood-fired ovens – a delightful introduction to this famed bakery. Asanoya features over twenty types of expertly made breads, with highlights such as the signature Kogashi Whip & Custard, the much-loved milk bread known as Shokupan, and salted butter rolls, or Shio Pan.

- 1 Mikado Coffee
 2 Atelier Blanca Karuizawa
 3 Peynet Museum



Atelier Blanca Karuizawa

Atelier Blanca (daily, closed Thurs : 10:00-18:00 from Apr to Nov; extended to 18:30 in Jul and Aug | atelier-blanca.com) is a meticulously curated vintage boutique that captures the charm and elegance of European living. Specializing in European-style homewares and objets d'art, it presents an exquisite selection of decorative treasures, from rare 19th- and 20th-century paintings and prints to refined glassware reflecting both the romantic curves of Art Nouveau (1890–1910) and the sleek geometry of Art Deco (1920–1940).

Mikado Coffee

For aficionados of the traditional Japanese kissaten, or tearoom, **Mikado Coffee** (daily : 10:00-17:30 | mikado-coffee.com/shop/kyudo) is a destination not to be missed. Renowned for its in-house roasted coffee beans, Mikado offers a depth of flavor that reflects decades of craftsmanship. One of its most iconic offerings is the Mikado Coffee Mocha Soft: a rich, coffee-flavored soft-serve ice cream that has become something of a local legend. For a more indulgent treat, try the Mocha Jelly, a silky coffee jelly crowned with a swirl of Mocha Soft – a perfect balance of texture and taste.

Peynet Museum

Within the verdant grounds of Karuizawa Taliesin stands the **Peynet Museum** (daily : 09:00-17:00 | karuizawataliesin.com), a red-brick gallery celebrating French illustrator Raymond Peynet, famed for his tender depictions of love. His beloved creation, *Les Amoureux de Peynet* (The Lovers of Peynet), appears here as both sculpture and muse among original drawings and prints that capture his gentle, romantic spirit.

Karuizawa Glass Studio

With a glassmaking heritage spanning centuries, Karuizawa continues its tradition of artistry at the **Karuizawa Glass Studio** (daily : 10:00-18:00 | karuizawaglassstudio.com). Here, visitors can experience the magic of glassblowing firsthand, shaping molten glass into one-of-a-kind creations under the guidance of skilled artisans. Beyond glassblowing, the studio offers creative workshops in glass painting, candle making, and decorative crafts – ideal for families, couples, or solo travelers seeking a hands-on experience. 

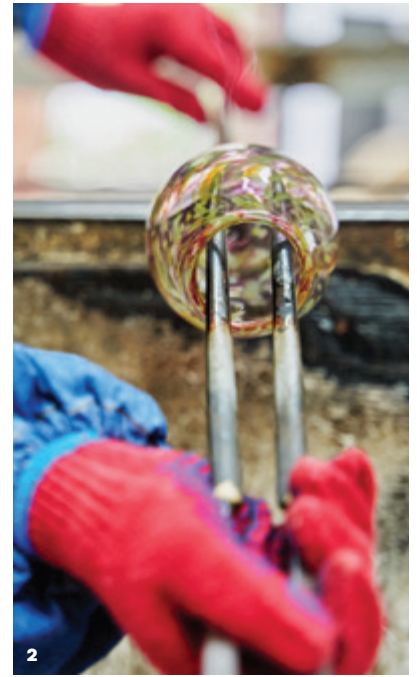

1-2 Karuizawa Glass Studio
3 Karuizawa Taliesin



RIGHT: COURTESY OF KARUIZAWA GLASS STUDIO

Timeless Encounters

*Embark on a journey through the exquisite design
and architectural beauty of enduring cultural landmarks*

TEXT BY ANYA CHARUBURANA
PHOTOGRAPHY BY KAWEEUCH CHAMNANCHAI



**Palais Garnier,
Paris, France**

This historic, richly decorated
Parisian opera house inspired
The Phantom of the Opera.

โรงอุปรากรปาแลการ์นีเยแห่ง
กรุงปารีสที่ตกแต่งอย่างตระการตา
ทั้งยังเป็นฉากหลังของบทประพันธ์
The Phantom of the Opera



THE KALEIDOSCOPE

Devaraja Sabharamaya Hall, Bangkok, Thailand

The dome-shaped roof, built in the Roman architectural style, of Devaraja Sabharamaya Hall at Phaya Thai Palace.

หลังคาทรงโดมซึ่งสร้างในรูปแบบสถาปัตยกรรมโรมัน ของพระที่นั่งเทวราชสภารมย์ ซึ่งตั้งอยู่ภายในพระราชวังพญาไท

Pakin Thanutrapong and **Kaweeruch Chamnanchai** are the creative minds behind **KIN's** (*Facebook: KIN's, Instagram: @kins.officialth*): a social media platform that has garnered a devoted following of over 100,000 design and travel enthusiasts. United by a profound appreciation for architecture and aesthetics, the duo capture the world through a lens that reveals the soul of every structure they encounter – be it an architectural structure, majestic palace, sacred edifice, or magnificent museum.

During a recent 21-day journey across Paris, Rome, and Milan, they visited no fewer than 31 museums, each one offering a new perspective on art, culture, and form. Their photographs, composed with remarkable precision and sensitivity, invite viewers to pause, gaze, and, ultimately, to embark on their own voyage of discovery.

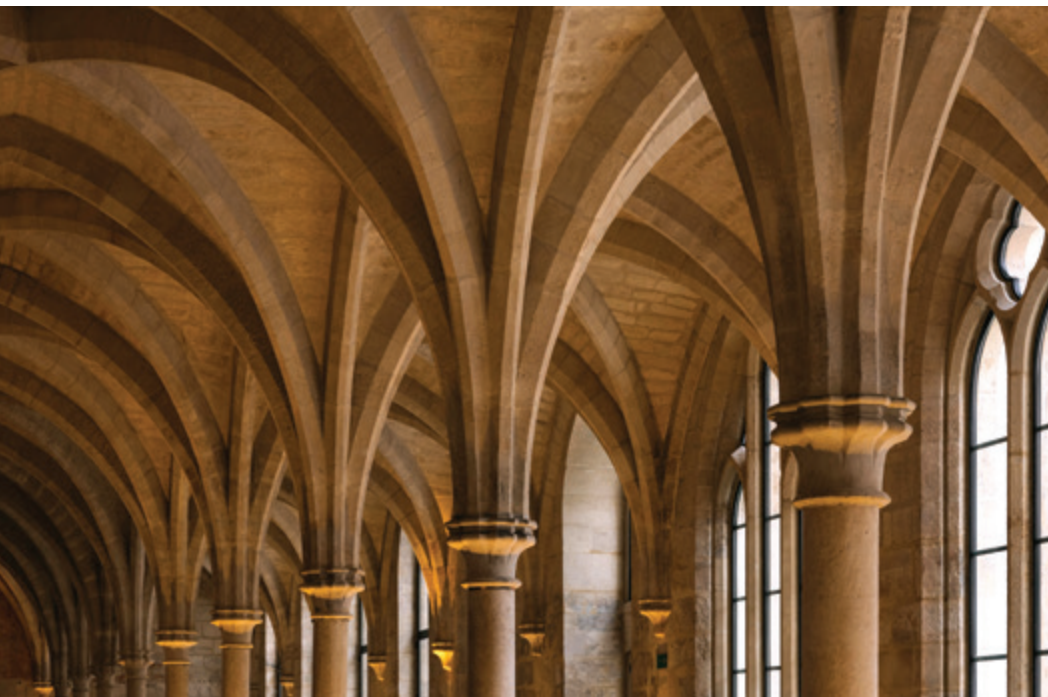

Collège of Bernardins, Paris, France

A striking medieval Cistercian college in Paris, founded in the 13th century and now a major center for culture and dialogue.

วิทยาลัยแบร์นาแต็ง ปารีส ประเทศฝรั่งเศส ก่อสร้างขึ้นในศตวรรษที่ 13 ในอดีตเคยถูกใช้เป็นวิทยาลัยของคณะสงฆ์ในยุคกลาง ปัจจุบันถูกปรับเปลี่ยนเป็นพื้นที่ทางวัฒนธรรมและการแลกเปลี่ยนความคิดเห็นอย่างสร้างสรรค์



ภาคิน ฐานุตราพงศ์ (คิน) และ กวีรัช ขำนายชัย (อัน) คือสองผู้ก่อตั้งเฟสบุ๊กเพจ KIN's (Facebook: KIN's, Instagram: @kins.officialth) ที่ปัจจุบันมีผู้ติดตามมากกว่า 1 แสนคน ด้วยความที่หลงใหลในงานดีไซน์และสถาปัตยกรรม ภาพถ่ายจากการเดินทางแต่ละครั้งของทั้งคู่จึงมีเสน่ห์ตรงเส้นสายและรายละเอียดของตึกgramบ้านช่อง อาคาร พระราชวัง ศาสนสถาน หรือแม้แต่พิพิธภัณฑ์ที่งดงาม

ในทริปที่ทั้งคู่เดินทางไปปารีส โรม และมิลาน นานกว่า 21 วัน พวกเขาเลือกไปเยือนพิพิธภัณฑ์ รวมทั้งหมดกว่า 31 แห่ง ภาพถ่ายแต่ละมุมที่เลือกมาโพสต์ล้วนสวยสะกดจนชวนให้ผู้ที่ได้เห็นอยากออกเดินทางไปเยือนด้วยตนเองสักครั้ง

Natural History Museum, London, United Kingdom

The Natural History Museum in London is a Romanesque masterpiece by Alfred Waterhouse, featuring an entrance hall clad in terracotta intricately carved with biological motifs.

พิพิธภัณฑ์ประวัติศาสตร์ธรรมชาติ ลอนดอน เป็นผลงานชิ้นเอกสไตล์โรมาเนสก์ของสถาปนิกอัลเฟรด วอเตอร์เฮาส์ โถงทางเข้าประดับด้วยกระเบื้องดินเผาที่สลักลวดลายทางชีววิทยาอย่างวิจิตร





**Galleria Borghese,
Rome, Italy**

Housed in the former Borghese villa, Rome's magnificent art gallery is famous for its unparalleled collection of sculptures by Bernini and paintings by Caravaggio.

หอศิลป์บอร์เกเซ กรุงโรม ประเทศ
อิตาลี ตั้งอยู่ในคฤหาสน์บอร์เกเซ ที่นี่
มีชื่อเสียงจากประติมากรรมของ
เบอร์นินี และภาพวาดของคาราวัจโจ



Louvre Museum, Paris, France

Home to masterpieces like Leonardo da Vinci's Mona Lisa, the world's largest art museum is housed in the historic Louvre Palace and instantly recognizable by its modern glass pyramid entrance.

พิพิธภัณฑ์ลูฟวร์ เป็นพิพิธภัณฑ์ศิลปะที่ใหญ่ที่สุดในโลก ตั้งอยู่ในพระราชวังลูฟวร์ นอกจากนี้ยังเป็นที่รู้จักจากพีระมิดแก้ว ที่นี่ยังเป็นที่เก็บผลงานชิ้นเอกอย่างภาพโมนาลิซ่า ของลีโอนาร์โด ดา วินชี

EXPERIENCE **NEO** COMFORT WITH THAI

 **THAI**
A321neo

Elevate your journey on THAI A321neo with Royal Silk Class. Modern Thai elegance meets full-flat privacy seating, letting you unwind in your personal retreat. Choose the solitude of a Single Throne or the spacious comfort of a Double Seat, with 17.3-inch touch screen Inflight Entertainment at your fingertips. Every moment above the clouds is designed to soothe, refresh, and delight. *Smooth as silk.*

thaiairways.com



The THAI A321neo will join THAI's fleet at the beginning of 2026.

STAR ALLIANCE 

ROYAL SILK

Gateway into The Past

Away from the modern sprawl, Bangkok's Phra Nakhon district offers visitors a dynamic, living history full of stories and surprises

BY KUNAKORN VANICHVIROON
PHOTOGRAPHY BY SAMATCHA APAISUWAN





If the relentless rhythm of modern Bangkok – its glass-clad towers and sprawling malls – begins to dull your senses, take a slow detour into the heart of its heritage. Set aside a half day, dress comfortably, and venture into **Phra Nakhon**, the district where Bangkok's soul still lingers in its kitchens, temples, and meandering alleyways. Once the name locals used for the capital itself, Phra Nakhon remains a living archive of the city's many layered past – a place where stories are etched into timeworn walls and rise gently from simmering street pots.

As both a historian and cultural guide, I extend this invitation not merely as a suggestion, but as a quiet challenge: to abandon the familiar thoroughfares of modernity and embark upon a route that reveals the city anew from the vantage point of its waterways.

FROM BUSY CITY TO OLD CITY

Board a public water taxi at **Hua Chang Pier**, just steps from Siam BTS Station, and cruise along the **Saen Saep Canal**. In a mere 15 minutes, the urban congestion dissolves behind you. As the boat glides under rusted railway bridges, temples long obscured by concrete will emerge into view. When the golden spire of **Phu Khao Thong**, or the **Golden Mount**, glimmers faintly on the horizon, prepare to disembark at **Phan Fa Lilat Pier** – your gateway into Bangkok's past.

Phan Fa Lilat Pier is more than a transport node – it is a historical threshold. Two centuries ago, this convergence of roads stood at the city's eastern perimeter, fortified by **Mahakan Fort** against threats real and imagined. Though the fort remains, today we cross a more poetic structure: **Mahat Thai Uthit Bridge**, better known as the **Crying Bridge**, which was built over 110 years ago. Its name derives from the delicate bas-reliefs portraying mourners, hands pressed to faces, commemorating the death of King Rama V in 1910 – a testament to national grief rendered in stucco.

SCALE THE GOLDEN MOUNT

Just beyond lies **Paribatra Road**, once the bustling epicenter of Bangkok's timber trade. Though many merchants have migrated to modern premises in Bang Pho located about 10 kilometers away, a few traditional shophouses are still standing, but many stores that used to sell processed wood in planks or logs have now turned to selling wooden door panels instead. Some have reinvented themselves as boutique cafes or artisanal souvenir shops, selling hand-carved elephants and bespoke nameplates – souvenirs redolent of a slower time.

Should your energy permit, ascend the 300-plus steps of the Golden Mount. This man-made hill was originally intended to be built in the form of a large prang-style tower outside the old city walls. Though the early construction faltered and was abandoned for years, it was later reborn as the gilded bell-shaped stupa of **Wat Saket**, making it a striking departure from the original intention. From its summit, the city unfolds below in panoramic splendor – a rewarding vista that recalls the Bangkok of centuries past.

Beneath the serene golden dome lies a darker chapter of history. Encircled by canals, Wat Saket was once the final resting place for the unclaimed dead, particularly during the cholera outbreaks of the early 19th century. Bodies were brought to its cemetery grounds for their last rites. Near the foot of the mount, a haunting sculpture stands in quiet remembrance, ensuring this collective memory endures rather than being washed away by time.

Opposite page:

Maha Chetsadabodin Pavilion Court
viewed from Mahakan Fort

THE MACABRE AND THE MOUTHWATERING

Returning to Paribatra Road, cross a canal and arrive at **Samran Rat Intersection** – once known by its more macabre moniker **Pratu Phi**, or “**Ghost Gate**.” In centuries past, this was the route by which the deceased were carried beyond the city’s sacred boundaries for final rites. Today, the air is filled not with somber echoes but with the lively aromas of culinary treasures. Just a few steps away stands **Thipsamai**, the venerable Pad Thai institution that has delighted diners since World War II.

Strolling along **Samran Rat Road**, one discovers a delicate fusion of nostalgia and reinvention. While the bustling wet market tucked away in an alley behind the row of shophouses has quietened, local favorites like Yentafo noodle and duck porridge still draw queues. Even modern sensibilities find a place here – Tokyo’s minimalist **Onibus Café** has opened its first Thai branch on this very street, nestled alongside a venerable bookshop, **Passport Book**, that has curated literary gems for over two decades.

EXPERIENCE THE SERENITY OF WAT THEPTHIDARAM

A key element that lends Samran Rat Road its distinctly Bangkokian character is the sight of celestial giants and angels adorning the spire of the prang of **Wat Thepthidaram**. The temple’s graceful floral murals, rendered in a delicately sweet color palette, radiate a sense of serenity and refinement. Commissioned by King Rama III in honor of his elder daughter Krommameun Apson Suda Thep, this temple houses one of the rarest religious features in Thailand: 52 cast figures of female monks made from tin, all in contemplative poses.

The monastic living quarters, or Sanghavasa, of Wat Thepthidaram still exude the calm grace of a bygone era – this quiet enclave feels more akin to a small village than a city temple. The weathered roof tiles, mottled with age, seem to whisper stories from 1840, when the great poet Sunthorn Phu resided here. His former quarters have since been transformed into a modest museum, inviting visitors to glimpse his world and listen to the lyrical verses recited by the temple’s gifted guides.

THE CIVIC GRANDEUR OF BANGKOK CITY HALL

From the serene enclave of Wat Thepthidaram and its Sanghavasa quarters, Samran Rat Road stretches onward, guiding visitors through the heart of historic Phra Nakhon. This rather quiet and tranquil street gradually opens into the broad plaza in front of **Bangkok City Hall**, a monumental building designed by HSH Prince Samai Chalerm Kridakorn, a distinguished architect of the Fine Arts Department. His vision harmonized traditional Thai architectural elements with the clean, geometric aesthetics of the 1950s. The tall colonnade conveys civic authority and solemnity, while the triangular window frames subtly echo the roofline of Wat Suthat Thepwararam, which rises serenely across the way.

Construction of Bangkok City Hall unfolded in phases, stretching over several decades. In the 1960s, the government of Field Marshal Sarit Thanarat, the 11th Prime Minister of Thailand during 1959-1963 imposed budget cuts, forcing the cancellation of a planned giant clock tower, which would have soared to the height of a ten-story building. Intended as a city observation point, the tower’s foundation piles had already been driven into the ground before the project was halted. At the time, some architects lamented the lost landmark, while others breathed a quiet sigh of relief at sparing the city from a concrete obelisk that might have overshadowed the **Giant Swing** across the plaza.

Opposite page:

- 1 Phanfa Lilat Pier
- 2 Mahakan Fort
- 3 Wat Suthat Thepwararam
- 4 Bangkok City Hall

THAI DESTINATIONS





DISCOVER THE ELEGANCE OF OLD BANGKOK

A few steps away lies **Mahannop Road**, a veritable haven for gourmands. Here, culinary legacies thrive in family-run establishments where secret recipes have endured across generations. Don't miss the **Hainanese Khanom Jeen Ko Lun**, its velvety sauce contrasting crisply roasted pork, or the richly layered fish maw soup at **Mit Phochana**, a dish that evokes childhood comfort for many locals.

Sated but not quite finished, head left onto **Tanao Road** for dessert. Pass beneath the ornate Western-style arch – once the entrance to the now-vanished **Sanphasat Suphakit Palace**, destroyed by fire – and follow the enticing aroma of sizzling taro fritters from **JNE original**. Just a few doors away, **K. Panich** continues its century-old tradition of pairing luscious coconut-infused sticky rice with golden mangoes – an essential Bangkok indulgence.

Directly across the street lies **Phraeng Phuthon**, a hidden architectural gem. Once a nobleman's residence, it was redeveloped under King Rama V into a series of charming two-storey shophouses – brick-and-mortar expressions of a city discovering its commercial and aesthetic maturity. With their shaded arcades and European façades, they evoke a quieter, more deliberate Bangkok.

Though the area no longer bustles with trade, Phraeng Phuthon continues to attract those in search of refined authenticity. Small boutique hotels and experimental eateries thrive within these aging walls, blending old-world elegance with contemporary creativity. It is a corner of the city that invites you not to rush, but to linger, to explore, and to fall once more under Bangkok's timeless spell. 🌿

- 1 Old buildings and shophouses on Bamrung Mueng Road
- 2 The entrance of the former Sanphasat Suphakit Palace

Opposite page:

- 1 Atsadang Road
- 2 The Giant Swing on Banrung Meueng Road





1



2



3

- 1 Loha Prasat located near Wat Thepthidaram
- 2 Morning market on Trok Mo Alley, Samran Rat Road
- 3 World at the Corner bookshop on Mahannop Road



Let's explore the Phra Nakhon District

History does not live solely on the printed page. Let Royal Orchid Holidays guide you on every step you take through the old quarters of the city. To walk with us and listen to the stories whispered along these timeless streets, visit royalorchidholidays.com.



เดินเท้าเข้าพระนคร

ย้อนไปมอญย่านเก่าของกรุงเทพฯ ในมุมใหม่

เรื่อง คุณากร วาณิชยวิรุฬห์

ภาพ สมัชชา อภัยสุวรรณ

ถ้าคุณคุ้นเคยกับกรุงเทพฯ จนเริ่มรู้สึกว่าชีวิตในย่านที่เต็มไปด้วยตึกสูงระฟ้า ก้าวรุดหน้าในจังหวะเร่งรีบเกินไป หรือซักร้านค้าร้านอาหารตามทางสรรพสินค้าที่เปิดแอร์เย็นฉ่ำมอบประสบการณ์ซ้ำๆ ไม่แตกต่างจากที่หาได้ตามเมืองใหญ่ทั่วโลกสักที ผมขอแนะนำให้คุณจัดสรรเวลาสักครึ่งวัน แต่งตัวสบายๆ ก่อนจะไปชมย่านเก่าสักโซน เพื่อออกไปทำความรู้จักกับย่านเก่า ที่ซึ่งตัวตนความเป็นกรุงเทพฯ ยังแจ่มชัด รอให้คุณมาซึมซับเสน่ห์ผ่านอาหารรสแท้ สิ่งก่อสร้างสุดคูล และเรื่องราวอันน่าสนใจที่ถูกผนึกอยู่ในเขตย่านเก่าของพระนคร

ในฐานะนักประวัติศาสตร์และนักอนุรักษ์วัฒนธรรม ผมอยากท้าทายให้คุณเริ่มต้นสังเกตความจำเจในชีวิตโดยทิ้งการสัญจรบนท้องถนน แล้วหันไปฟังเรือโดยสารสาธารณะที่พร้อมพาคุณเดินทางจากท่าเรือหัวช้างใกล้กับสถานีรถไฟฟ้ามหานคร ผ่านคลองแสนแสบ แล้วตรงสู่เขตเมืองเก่าภายใน 15 นาที โดยไม่ต้องลุ้นว่าการจราจรจะติดขัดหรือเปล่า แล้วยังเป็นโอกาสได้ประสบการณ์ชมเมืองกรุงเทพฯ ในมุมใหม่ให้คุณแปลกใจกับการค้นพบวัดเก่าแก่ซึ่งมองไม่เห็นจากถนน และได้กลิ่นตอนเรือลอดใต้สะพานเหล็กซึ่งรองรับรางรถไฟ ยอดสีทองอร่ามของเจดีย์ภูเขาทองที่เริ่มปรากฏอยู่รำไรเป็นสัญญาณให้เรอลดความเร็วเพื่อเตรียมเข้าเทียบ **ท่าเรือผ่านฟ้าลีลาศ** ซึ่งเป็นจุดหมายของเรา

บริเวณท่าเรือผ่านฟ้าเป็นชุมทางการคมนาคมที่ถนนสายสำคัญหลายสายทอดมาบรรจบกัน แต่ถ้าย้อนเวลากลับไปราวสองร้อยปี พื้นที่แถบนี้ก็เป็นจุดยุทธศาสตร์สำคัญอันดับต้นๆ ของพระนคร จึงต้องสร้างป้อมขนาดใหญ่อย่าง **ป้อมมหาพฤกษ์** เอาไว้รับมือข้าศึกซึ่งอาจยกเข้ามาตีพระนครจากทางทิศตะวันออก แต่วัดนี้ผมจะยังไม่แนะนำคุณเข้าไปสำรวจป้อมและแนวกำแพงเมืองโบราณที่เหลืออยู่หรอกนะ แต่จะเลือกนำคุณเดินข้าม **สะพานมหาไทยอุทิศ** สะพานอายุกว่า 110 ปีแห่งนี้นักจะถูกเรียกว่า “สะพานร้องไห้” ตามประติมากรรมนูนต่ำรูปบุรุษและสตรีที่เอามือปิดป้องใบหน้า สื่อความโศกเศร้าเมื่อคราวพระพุทธเจ้าหลวงรัชกาลที่ 5 เสด็จสวรรคต เมื่อปี พ.ศ. 2453

หน้าซ้าย

1 ภูเขาทอง

2 สะพานมหาไทยอุทิศ หรือ สะพานร้องไห้

เมื่อก้าวพ้นสะพานร้องไห้เราจะพบ **ถนนบริพัตร** ซึ่งเป็นย่านค้าไม้ดั้งเดิมของกรุงเทพฯ แม้บรรยากาศจะไม่พลุกพล่านเหมือนแต่ก่อนเพราะเจ้าของร้านส่วนมากขยับขยายไปเปิดร้านใหม่อยู่แถวบางโพ ที่ห่างออกไปราว 10 กิโลเมตร แต่ก็ยังพอเห็นลูกค้าแวะเวียนมาหาบานประตูไม้สักงามๆ อยู่บ้าง บางร้านปรับตัวมาขายป้ายชื่อหรือช่างแกะสลักขนาดพอดีมือให้นักท่องเที่ยวซื้อไปเป็นที่ระลึก ไม่ก็เปิดเป็นคาเฟ่ตกแต่งเก๋

ถ้าแซงขาของคุณยังดี ผมอยากชวนให้ไต่บันไดสามร้อยกว่าขั้นเพื่อขึ้นไปชมทัศนียภาพเมืองกรุงเทพฯ ในมุมสูงจากบน **ภูเขาทอง** ภูเขาเทียมแห่งวัดสระเกศนี้ถูกกำหนดให้เป็นจุดหมายตา (แลนด์มาร์ค) สุดอลังการนอกกำแพงพระนคร แต่ระหว่างการก่อสร้างกลับมีเหตุผิดพลาดจนต้องถูกปล่อยร้างนานหลายปีก่อนจะมีการปรับแบบและกลับมาสร้างต่อจนมีรูปลักษณะเป็นเจดีย์ทรงระฆังอย่างที่เห็นในปัจจุบัน

นอกจากภูเขาทอง **วัดสระเกศ** เองก็ยังมีเรื่องราวเปี่ยมสีสันซ่อนไว้อีกมาก ป้ายชื่อ “ถนนคลองถมวัดสระเกศ” เป็นหลักฐานว่าเดิมที อารามอันกว้างขวางแห่งนี้เคยมีคลองโอบล้อมอยู่ทุกด้าน เนื่องจากวัดแห่งนี้เมื่อราวสองร้อยปีก่อนเคยเป็นสถานที่บำเพ็ญกุศลศพของชาวเมืองกรุง แต่หากเป็นศพไร้ญาติ หรือในช่วงโรคทำ อหิวาตกโรคระบาดหนักก็จะถูกขนออกจากพระนครมาทิ้งไว้ในสวน “ป่าช้าผีดิบ” ของวัด เพื่อให้แรงแและสุนัขมาแทะกิน ทุกวันนี้ไม่มีภาพขบวนสยองหรือฝูงแร้งบินร่อนอยู่เหนือวัดสระเกศอีกต่อไป แต่ยังมีประติมากรรมจำลองใกล้กับฐานภูเขาทองคอยสื่อสารเรื่องราวฉาวนี้ไม่ให้เลือนหายไปกับกาลเวลา

เรากลับไปยังถนนบริพัตรก่อน แล้วจึงเลี้ยวขวาเพื่อข้ามสะพานที่ทอดข้ามคลองรอบกรุง สู่สี่แยกที่มีป้ายชื่อเด่นหราระบุว่า **แยกสำราญราษฎร์** แต่เดิมทีผู้คนนิยมชื่อ “แยกประตูผี” ที่ชวนหวาดหวั่นมากกว่า เพราะบริเวณนี้เคยเป็นที่ตั้งของประตูเมืองซึ่งใช้หามศพคนที่ตายภายในพระนครออกไปประกอบพิธีกรรมนอกกำแพงเมือง โดยเฉพาะที่วัดสระเกศซึ่งเราเพิ่งแวะไปชมมา ทว่าวันนี้ทั้งคนไทยและคนต่างประเทศนิยมมาที่ย่านประตูผีเพื่อลิ้มลองอาหารเลิศรส ถ้าคุณอยากหาอะไรใส่ท้องสักหน่อย นี่เป็นโอกาสลิ้มรส **ผัดไทยกัพย์สมัย** ซึ่งเปิดขายมายาวนานตั้งแต่สมัยสงครามโลกครั้งที่สอง

ถนนสำราญราษฎร์ อันเป็นที่มาของชื่อแยกใหม่ที่เอามาใช้แทนชื่อ “แยกประตูผี” เป็นถนนสายเล็กๆ ที่ทรงเสน่ห์ไม่น้อย ตลาดสดด้านหลังที่เคยพลุกพล่านอาจร้างราผู้คนไปมาก แต่ร้านเย็นตาโฟและร้านข้าวต้มเบ็ดเตล็ดก็ยังมีคนเดินทางมาอุดหนุนกันเรื่อยๆ ถนนสำราญราษฎร์ไม่ได้มีแต่ร้านอาหารเก่าแก่หรือถนนแคบๆ ยังมี **ร้านหนังสือเดินทาง** (Passport Book) ที่คัดสรรหนังสือดีๆ สู่อ่านมานานกว่า 20 ปี ที่เพิ่งย้ายมาเปิดได้ไม่นาน แม้แต่ **Onibus Cafe** คาเฟ่แนวมินิมอลจากโตเกียวก็เลือกมาเปิดสาขาแรกในประเทศไทยบนถนนสายนี้ ซึ่งช่วยแต่งเติมความเก๋ไก๋ครบครันให้ถนนเล็กๆ สายนี้ได้ไม่น้อย

องค์ประกอบซึ่งช่วยให้ถนนสำราญราษฎร์สื่อความเป็นกรุงเทพฯ ชัดเจนมากคือรูปยักษ์และเทวคาประดับยอดพระปรางค์ภายใน **วัดเทพธิดาราม** วัดนี้มีจิตรกรรมฝาผนังรูปดอกไม้ลายเส้นอ่อนช้อยและออกจะมีสีหวานเป็นพิเศษ ด้วยเป็นวัดที่รัชกาลที่ 3 ทรงโปรดฯ ให้สร้างเพื่อเฉลิมพระเกียรติกรมหมื่นอัปสรสุดาเทพ พระราชธิดาองค์ใหญ่โดยส่วนที่เด่นที่สุดคงหนีไม่พ้นประติมากรรมลิกษุณี 52 รูปในวิหาร ซึ่งพบเพียงแห่งเดียวในประเทศไทย

เขตสังฆาวาสหรือส่วนที่อยู่อาศัยของพระสงฆ์ในวัดเทพธิดาราม ยังแฝงบรรยากาศสงฆาวาสกับหมู่บ้านเล็กๆ รอยคราบบนกระเบื้องมุงหลังคาชวนให้รู้สึกที่เรากำลังย้อนเวลากลับไปสู่ปี พ.ศ. 2383 ในสมัยที่สุนทรภู่ ยอดกวีผู้มีชื่อเสียงเลื่องลือระบือยังจำพรรษาอยู่ในวัดเทพธิดาราม กฎที่ท่านเคยพำนักถูกปรับเป็นพิพิธภัณฑ์ที่เชิญชวนให้ผู้มาเยือนเข้าไปเรียนรู้ความปราชัยเรื่องของสุนทรภู่ แล้วร่วมสดับฟังคำกลอนเสียงเสนาะจากผู้นำชมมากที่กษะ

ถนนสำราญราษฎร์ทอดมาจรดลานกว้างหน้า **ศาลาว่าการกรุงเทพมหานคร** อาคารมหิมาที่ดูราวกับบ้อมปราการหลังนี้เป็นฝีมือการออกแบบของหม่อมเจ้าสมัยเฉลิมกฤดากรสถาปนิกพิเศษแห่งกรมศิลปากรซึ่งมุ่งจะสร้างสรรค์สถาปัตยกรรมไทยประยุกต์ตามขนบสุนทรียะของสมัยทศวรรษ 1950 แนวเสาสูงใหญ่ด้านหน้าสื่อถึงอำนาจและเสริมความแข็งแรง ส่วนกรอบหน้าต่างยอดสามเหลี่ยมอาจจะตั้งใจสะท้อนโครงหลังคาของ **วัดสุทัศนเทพวรารามราชวรมหาวิหาร** ซึ่งตั้งประจันอยู่ฝั่งตรงกันข้าม

งานก่อสร้างศาลาว่าการฯ แยกทำเป็นเฟสและกินเวลานานนับทศวรรษ พอล่วงเข้าสู่ทศวรรษ 1960 รัฐบาลจอมพลสฤษดิ์ ธนะรัชต์ สั่งตัดลดงบประมาณจนต้องยกเลิกแผนการก่อสร้างหอณาฬิกาขนาดยักษ์สูงเท่าตึก 10 ชั้น ซึ่งตั้งใจสร้างให้เป็นจุดสังเกตการณ์ทั่วพระนคร ทั้งที่ได้ลงเสาเข็มอยู่ได้ดินไว้เรียบร้อยแล้ว ในตอนนั้น สถาปนิกบางคนออกปากว่าน่าเสียดาย ขณะที่อีกหลายคนโล่งอก ที่ไม่ต้องทนมองโอเบลิสก์คอนกรีตแท่งยักษ์โผล่ขึ้นมาขโมยซีนไปจากเสาชิงช้า

สนทนาเรื่องสถาปัตยกรรมกันมาสักพัก น่าจะได้เวลาขยับแข้งขาเดินเลาะไปตามถนนซึ่งทอดตรงสู่ **ศาลเจ้าพ่อเสือ** กันแล้ว **ถนนมหาราช** เป็นหนึ่งในแหล่งชุมนุมอาหารเลิศรสของกรุงเทพฯ หลายร้านส่งต่อสูตรลับกันมาหลายรุ่น นอกจากนี้บางเมนูยังหาทานได้ยากเหลือเกิน เช่น ขนมจีนไหลล่าโกหูลุ่นที่น้ำราดหนืดข้นเป็นเอกลักษณ์ ให้รสสัมผัสตัดกับหมูกรอบ หรือเมนูกระเพาะปลาของร้าน **มิตรโภชนา** ที่ยังมีรสชาติกลมกล่อมไม่ต่างจากที่ผมเคยทานเมื่อสมัยยังเด็ก

อิมเม้นอาหารคาวแล้ว ผมอยากพาคุณเลียวซ้ายเข้าสู่ **ถนนตะนาว** ไปเลือกทานของหวานกันต่อ ชุ่มประดูแบบฝรั่งที่ตั้งตระหง่านอยู่นั้นเคยเป็น **ประตูดวงสรรพศาสตร์ศุภกิจ** แต่เมื่อวังเดิมถูกเพลิงไหม้จึงรื้อสร้างใหม่เป็นตึกแถวขณะที่คุณกำลังยกโทรศัพท์มือถือขึ้นเก็บภาพเป็นที่ระลึก กลิ่นหอมจากกระทะที่มีน้ำมันเดือดพล่านของ **ร้านเผือกหิมะเจนิ** อาจลอยมาเตะจมูกจนคุณต้องแวะชิม ถัดไปสักหน่อย คุณจะเห็นผลไม้สีเหลืองทองโตหน้า **ร้าน ก. พาณิช** ที่ขายข้าวเหนียวมูนเม็ดสวยฉ่ำกะทิสำหรับทานคู่กับมะม่วงสุกมาจวนจะครบร้อยปี

อีกฟากของถนนตะนาวคือ **แคว่งกรุง** ย่านนี้เคยเป็นวังขุนนาง ก่อนจะมีการรื้อวังแล้วสร้างตึกแถวสูงสองชั้นหน้าตาฝรั่งอย่างที่เราเห็นขึ้นแทนในสมัยรัชกาลที่ 5 ตอนที่เศรษฐกิจของกรุงเทพฯ เติบโตรวดเร็วจนเกิดความต้องการเปิดกิจการร้านค้าในอาคารก่ออิฐถือปูนที่อาจจะปลอดภัยจากเรื่องไฟไหม้มากกว่าแถวยังมีแนวกันสาดเชื่อมถึงกันให้ลูกค้าสามารถเดินเลือกหาข้าวของโดยไม่ต้องกังวลเรื่องฝนหรือแดด ทุกวันนี้แฟรงก์เกอร์อาจจะไม่ได้เป็นย่านค้าขายเหมือนในอดีต แต่ก็ไม่ได้หมายความว่าไม่มีใครมาเยือน

แฟรงก์เกอร์คืออีกหนึ่งตัวอย่างของย่านเก่าในเมืองกรุงที่สามารถผสมผสานเสน่ห์วันวานเข้าและความสร้างสรรค์อย่างไม่สิ้นสุด มันใจได้เลยว่า โรงแรมบูติกน้อยห้องแต่มากรายละเอียดและอาหารคาวหวานอันเป็นเอกลักษณ์ในย่านนี้จะชวนให้คุณใช้ชีวิตในจังหวะช้าลงเพื่อเพลิดเพลินกับรสชาติและประสบการณ์ใหม่ๆ ซึ่งบำบัดความชินชากับชีวิตในเมืองใหญ่ได้ไม่มากนักเลย

ชวนมาเดินชมย่านพระนคร

เพราะประวัติศาสตร์ไม่ได้ถูกจำกัดให้อยู่เพียงบนหน้ากระดาษ หากยังออบอวลอยู่ในทุกย่างก้าวของย่านเมืองเก่า ออกเดินเท้าฟังเรื่องเล่ารอบเมืองไปด้วยกันกับ Royal Orchid Holidays ได้ที่ **royalorchidholidays.com**



- 1 ร้านผัดไทยทิพย์สมัย
- 2 ประติมากรรมภิกษุณี ในวิหารวัดเทพรัตนาราม
- 3 เสาชิงช้า
- 4 แพร่งกูร
- 5 ร้านหนังสือเดินทาง
- 6 ร้านขายไม้บนถนนบริพัตร



THE MAJESTY OF MILAN

From soaring spires dating back centuries
to new spaces bursting with youthful energy,
Milan is a city where history and modernity intertwine

TEXT AND PHOTOGRAPHY BY THANYALAK YODCHAN



Marvel at Ancient Marble

The 600-year-old **Milan Cathedral**, or **Duomo di Milano** (daily : 08:00-19:00 | duomomilano.it) stands as the undeniable heart of Milan. This Gothic cathedral, Italy's largest, is built entirely of marble, and dazzles with countless spires and statues crowned by the golden Madonnina – the city's cherished symbol. During World War II, the statue was covered to prevent its shine from attracting bombers. For an unforgettable experience, ascend to the rooftop during the late afternoon, when sunset casts a glow over the ancient stone.



Embrace Leonardo's Legacy

If there is one masterpiece not to be missed in Milan, it would undoubtedly be **The Last Supper** (Tues-Sun : 08:15-19:00 | cenacolovinciano.org), housed in the convent of Santa Maria delle Grazie. This extraordinary mural captures the sacred moment of Christ's final meal with his disciples. Over time, it has endured damage from humidity, war, and age, leading to multiple restorations, the most extensive lasting over 20 years. Viewing of this masterpiece is strictly regulated to protect this UNESCO treasure, and tickets released every three months sell out almost immediately.



Experience a Retro Journey

Designed by filmmaker Wes Anderson within Fondazione Prada, **Bar Luce** (Mon-Thurs : 08:30-20:00, Fri : 08:30-20:30, Sat-Sun : 09:00-20:30, Closed Tues | fondazioneprada.org/barluce) recreates the playful charm of 1950s and 1960s Italy. Pinball machines, vintage jukeboxes, and pastel Formica furniture evoke the feeling of stepping into one of his own films, especially *The Grand Budapest Hotel*. After enjoying a coffee and pastry, be sure to explore the surrounding exhibition spaces, which frequently host compelling contemporary art showcases.



Uncover the Secrets of the Speakeasy

Inspired by America's Prohibition era, **1930 Cocktail Bar** (daily : 19:30-02:30 | *Instagram: @1930cocktailbar*) is a true speakeasy complete with an unmarked door. Entry is granted by invitation or code only. From the outside, it may appear ordinary, but behind its unassuming door lies a different world where mystery, classic elegance, and allure are revealed only to those lucky enough to enter.

Celebrate Good Taste

More than a gourmet market, **Eataly** (daily : 08:30-23:30 | eataly.com) is a celebration of Italian food culture. Stroll through aisles of cheeses, pastas, olive oils, wines, breads, fresh produce, and artisanal delicacies, or enjoy ready-to-eat dishes crafted with exceptional quality. It is also the perfect stop for beautifully packaged souvenirs. Today, Eataly has expanded far beyond Italy, with branches in New York, Paris, Tokyo, and numerous other cities worldwide.

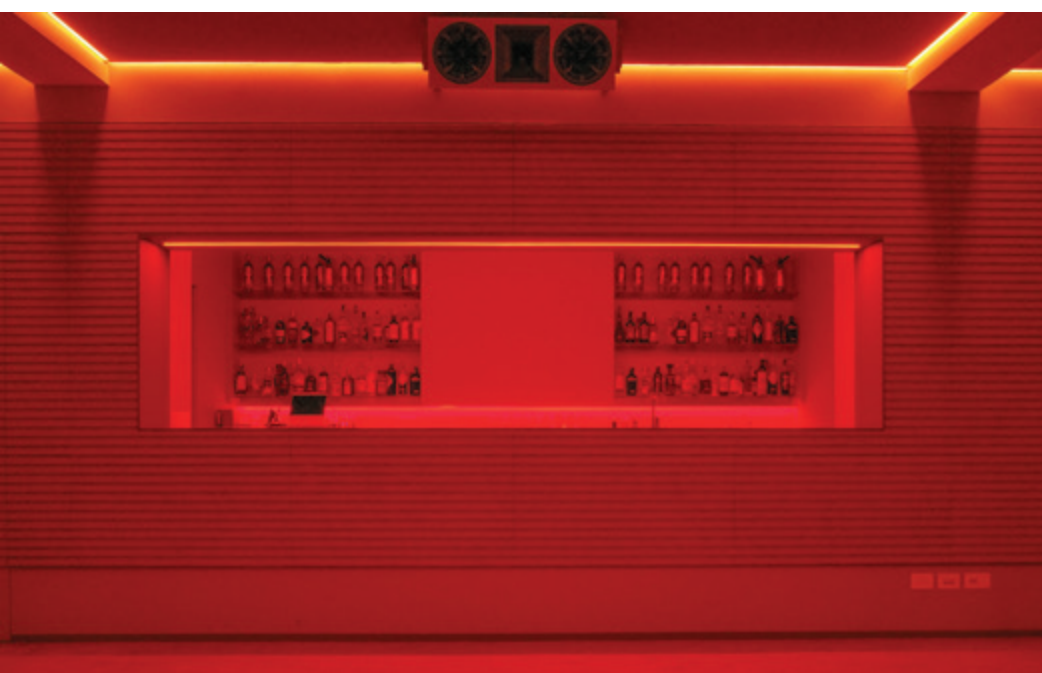

Enter a Cathedral of Sound

Voce Triennale (Tues-Sun : 10:20-20:00 | triennale.org) is a new listening room that unites music and art under the concept of a “Cathedral of Sound.” Its minimalist design removes visual distractions, inviting guests to immerse themselves deeply in music. Modular furnishings can adapt to different events, while a state-of-the-art sound system transforms listening into a sensory journey that connects art with life.

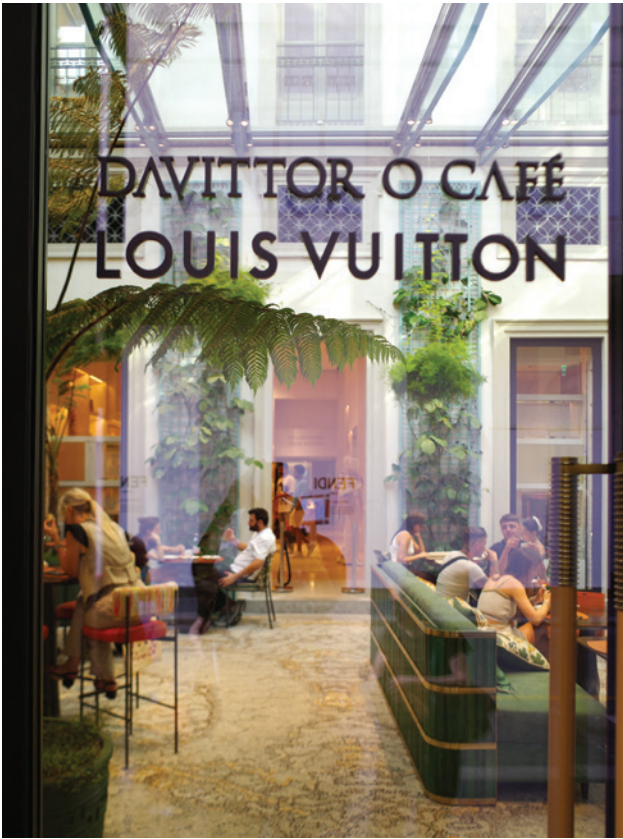

Embark on a Culinary Journey

Fashion meets gastronomy at **Da Vittorio Café Louis Vuitton** (daily : 09:00-20:00 | davittorio.com). This refined new café combines the artistry of Louis Vuitton with the culinary mastery of Da Vittorio, the three-Michelin-starred restaurant from Bergamo. Expect handmade pastas, exquisite desserts, and specialty coffee served in a sleek setting infused with Louis Vuitton's signature design. After dining, guests can continue their journey in the adjoining boutique.





Find Sanctuary in Water

On the grounds of a former horse stable in San Siro rises Europe's largest natural urban thermal park. Drawing mineral-rich waters from 396 meters below ground, **De Montel - Terme Milano** (Mon-Thurs : 09:30-23:00, Fri-Sat : 08:30-00:00, Sun : 08:30-22:00 | demontel.it) offers proven benefits for the skin and wellbeing. Spanning 16,000 square meters, this sanctuary devoted to health and relaxation features 10 pools, spa and treatment rooms, a bistro, and a lounge bar.

Drink in Italian Bar Culture

A legendary cocktail bar, **Camparino in Galleria** (Mon-Sat : 09:30–23:00, Sun : 09:30–22:00 | camparino.com) was founded more than a century ago inside the prestigious Galleria Vittorio Emanuele II, adjacent to the Duomo. Signature and classic cocktails are still served using their original recipes, a heritage celebrated by its recognition as a bar consistently featured in major rankings, including The World's 50 Best Bars in 2021. Come here for an invigorating pre-dinner drink, or aperitivo, such as the classic Campari Seltz, and to immerse yourself in a century of history.





Traverse Milanese History Through Art

After more than half a century of restoration, the 18th-century **Palazzo Citterio** (daily : 09:00-18:00 | palazzocitterio.org) has finally opened to the public. Located on Via Brera, it now plays a central role in Grande Brera, the cultural project uniting Milan's historic, modern, and contemporary art. Inside, visitors will find over 200 masterpieces by artists such as Umberto Boccioni, Amedeo Modigliani, Giorgio Morandi, and Pablo Picasso, alongside the rare collections of Emilio Jesi and the Vitali family – treasures that bridge Milan's artistic past and present. 



72 HOURS IN HANOI

Centuries of history and charm packed into three culture-filled days

BY WANLAPHA RATPHAWAN

Steeped in over a millennium of history, Hanoi – Vietnam’s beguiling capital – effortlessly weaves the rich tapestry of its imperial past with a fast-evolving modern identity. Founded in 1010 as the seat of the Ly Dynasty (1009-1225), this ancient city has borne witness to conquests, colonialism, revolutions, and resilience. Today, the allure of centuries-old pagodas, French colonial facades, and bustling markets is complemented by a new generation of concept cafés and Michelin-starred dining – all nestled within the city’s storied quarters.





DAY 1

Visions of Vietnam

Begin your journey through Hanoi's layered history at the **Ho Chi Minh Mausoleum** (Tues-Sun : 07:30-11:00 / Apr-Sep, 08:00-11:00 / Oct-Mar) where the embalmed body of Vietnam's revered revolutionary leader rests in solemn stillness. Open Tuesday to Sunday, it offers a deeply reflective glimpse into the life and legacy of Ho Chi Minh (1890-1969), former Prime Minister and President of the Democratic Republic of Vietnam. Just beyond lies his modest stilt house, set within a verdant garden – a poignant contrast to the grandeur of the mausoleum and a symbol of his austere philosophy.

A short stroll away is the **Temple of Literature** (daily : 08:00-17:00), founded in 1070 and regarded as Vietnam's first university. Dedicated to Confucius, this tranquil complex of courtyards and ancient pavilions offers an elegant representation of traditional Vietnamese architecture, and a meditative retreat from the city's lively rhythms.

In the afternoon, escape the city's bustle with a short trip to Bát Tràng, a renowned pottery village dating back to the 14th century, just 20 kilometers from central Hanoi. The **Bát Tràng Pottery Museum** (daily : 08:00-17:30) offers a beautifully curated journey through Vietnam's ceramic legacy, showcasing everything from intricate ancestral patterns to contemporary artistic expressions. For a more immersive experience, join the 20-minute hands-on workshop – a chance to mold your own keepsake infused with cultural significance and bring it home as a tangible memory of your visit.

As twilight descends, embark on a culinary adventure at **A Bân Mountain Dew** (daily : 10:00-14:00, 17:00-23:00 | aban.com.vn/en), a gem listed in the 2025 Michelin Guide Vietnam. Celebrating the culinary traditions of Vietnam's northwestern ethnic communities, the restaurant transforms bold ingredients like buffalo, horse, and forest herbs into refined haute cuisine. Inside, warm ambient lighting dances across carved wooden panels, casting delicate shadows that echo the artistry of each dish.

- 1 Temple of Literature
- 2 Ho Chi Minh Mausoleum
- 3 A Bân Mountain Dew

Opposite page
Hanoi's old quarter





1 Cyclo ride around Hanoi
2 Chè 4 Mùa Hàng Cắn
3-4 NOLA Café & Bar



DAY 2

History & Hidden Gems

Few places encapsulate Hanoi's charm like the **Old Quarter**. This labyrinth of narrow streets, once organized by guild and trade, remains one of the city's most vibrant districts. Historical shop-houses now host an eclectic mix of artisan workshops, trendy cafés, and boutique hotels, all while retaining a patina of the past. Hire a cyclo – a cycle rickshaw – and discover the old quarter.

Start your day with an iconic egg coffee at **Café Giảng** (daily : 07:00-22:30 | cafegiang.vn), where this decadent concoction was first brewed in 1946. A fusion of robust Vietnamese coffee, egg yolk, and sweetened condensed milk, it's a dessert in a cup – rich, velvety, and undeniably indulgent. Non-coffee alternatives such as Egg Cocoa or Egg Matcha are also available for the caffeine-averse.

For a refreshing interlude, sample the beloved desserts at **Chè 4 Mùa Hàng Cắn** (daily : 09:00-22:00 | [Facebook : che4muahangcan](https://www.facebook.com/che4muahangcan)), where traditional Vietnamese sweet soups are served in vibrant, jewel-toned layers. Expect a symphony of textures: tropical fruits, crispy grains, syrup, fresh yogurt, and crisp jellies.

No exploration of Hanoi's gastronomy is complete without Pho, the quintessential Vietnamese noodle soup. The beef version, Pho Bò, is especially revered in the capital – simmered to perfection and served steaming hot, it's both comfort and culture in a bowl.

In the afternoon, make your way to **Hanoi Train Street**, built in 1902, where still active railway tracks wind through impossibly narrow alleyways lined with homes and cozy cafés. As the train barrels past just inches from balconies and coffee tables, the rush of wind and the rattle of steel create a thrill like no other. Seven trains pass through daily from afternoon until evening, making timing part of the experience. To unwind afterwards, retreat to **NOLA Café & Bar** (daily : 10:00-23:30 | [Facebook: Nola.in.hanoi](https://www.facebook.com/Nola.in.hanoi)), a rare find above the bustle of Mã Mây Street. With its eclectic décor and lantern-lit ambiance, it offers the perfect vantage point to watch Hanoi shift from golden dusk to neon night.

- 1 Quán Thánh Temple
2 Hanoi Opera House



DAY 3

Serenity and sophistication in the French Quarter

Conclude your Hanoi sojourn with a day steeped in serenity and colonial elegance. Begin at West Lake, the city's largest freshwater lake, where the **Quán Thánh Temple** stands in quiet reverence. Built in the 11th century and dedicated to the Taoist deity Trần Vũ, the temple offers a spiritual counterpoint to the city's frenetic energy. Cross the lakeside causeway to **Tran Quoc Pagoda**, a striking 11-tiered red stupa that reflects gracefully in the water. As the oldest Buddhist temple in Hanoi, dating back to the 6th century, it blends Chinese and Vietnamese architectural motifs with remarkable poise.

By midday, treat yourself to an iconic meal at **Bún Chả Hương Liên** (daily : 08:00–20:00 | Facebook: *bunchahuonglienobama*), made internationally famous by former

President Barack Obama's 2016 visit. Order the "Obama Set (Bún chả Obama)", a hearty serving of grilled pork over vermicelli noodles, accompanied by a tangy dipping sauce, pickled vegetables, and a mountain of fresh herbs. Simple, balanced, and unforgettable.

Spend your final afternoon exploring the French Quarter, a neighborhood that bears the unmistakable imprint of Indochinese colonialism. Admire the elegant neoclassical façade of the **Hanoi Opera House**, built in the early 20th century and inspired by Paris's Palais Garnier, or delve into the **National Museum of Vietnamese History**, where thousands of artifacts chronicle the country's cultural evolution – from prehistoric tools to imperial regalia. 

Signature dishes you shouldn't miss



Bún Chả

A true Hanoi original, this beloved dish features charcoal-grilled pork served in a fragrant sweet-savory broth, accompanied by delicate vermicelli noodles and an abundance of fresh herbs. Crisp pickled vegetables and vibrant greens complete the ensemble, adding brightness and texture. Refreshing yet richly flavored, it strikes a perfect balance between indulgence and lightness.



Egg Coffee

This decadent drink features layers of whipped egg yolk and condensed milk over robust black coffee, creating a velvety treat that is both rich and aromatic. The result is a harmonious blend of sweetness and bitterness. A must-try for anyone seeking a taste of Hanoi's inventive spirit.

Getting to Hanoi

THAI offers two direct flights daily between Bangkok and Hanoi. For current schedules and bookings, visit thaiairways.com



72 ชั่วโมงในฮานอย

เสน่ห์เมืองเก่าในบรรยากาศร่วมสมัยที่ไม่เคยตกเทรนด์

เรื่อง วัลลภา รัตนภาวรรณ

หากนับตั้งแต่ที่ได้รับการสถาปนาเป็นเมืองหลวงในสมัยราชวงศ์ลีเมื่อปี พ.ศ. 1553 ฮานอยจัดเป็นเมืองโบราณที่มีอายุมากกว่าพันปี ผ่านร้อนหนาวและการเปลี่ยนแปลงมากมาย ทุกวันนี้เสน่ห์ของประวัติศาสตร์และวัฒนธรรมยังคงอยู่ในวิถีชีวิตของผู้คนท้องถิ่น ในขณะที่เดียวกันฮานอยก็ก้าวตามยุคสมัยของโลกเช่นกัน สังเกตได้จากคาเฟ่สุดเท่และร้านอาหารระดับมิชลินสตาร์ ที่แทรกตัวอย่างกลมกลืนในย่านเก่า

วันที่ 1 ฮานอยที่เรารู้จัก

หากอยากเริ่มต้นทำความรู้จักและเข้าใจประวัติศาสตร์เวียดนามในช่วงร้อยปีที่ผ่านมา การเริ่มต้นทริปฮานอยด้วยการเยือน **สุสานโฮจิมินห์** น่าจะเป็นหนึ่งในทางเลือกที่ดี เพื่อเห็นภาพรวมของประวัติศาสตร์ที่เล่าผ่านเส้นทางชีวิตของโฮจิมินห์ อดีตนายกรัฐมนตรีและประธานาธิบดีแห่งสาธารณรัฐประชาธิปไตยเวียดนาม (เวียดนามเหนือ) ด้านหลังของสุสานคืออดีตบ้านพักของโฮจิมินห์ ที่ตั้งอยู่ท่ามกลางสวนอันร่มรื่น



1 ภัวรวรรณกรรม

2 Bát Tràng Pottery Museum

บริเวณไม่ไกลกันเป็นที่ตั้งของ **ภัวรวรรณกรรม** สถานศึกษาที่อุทิศให้กับการเรียนการสอนในลัทธิขงจื๊อ สร้างขึ้นตั้งแต่ พ.ศ. 1613 ทั้งยังถือเป็นมหาวิทยาลัยแห่งแรกของเวียดนาม นอกจากนี้สวยงามด้วยสถาปัตยกรรมโบราณ บรรยากาศภายในยังเงียบสงบ

เต็มอิ่มกับประวัติศาสตร์ในช่วงเช้าแล้ว ช่วงบ่ายแนะนำให้ออกเดินทางสู่ **หมู่บ้านเครื่องปั้นดินเผา** **บัตจาง Bát Tràng** แหล่งผลิตเครื่องปั้นดินเผาของฮานอยมาตั้งแต่คริสต์ศตวรรษที่ 14 ตั้งอยู่ห่างจากใจกลางเมืองฮานอยเพียงแค่ 20 กิโลเมตร พักแคะแนะนำคือ **Bát Tràng Pottery Museum** นอกจากจะได้เรียนรู้ประวัติศาสตร์ของเครื่องปั้นดินเผาในแถบนี้ ยังมีเวิร์กช็อปปั้นเซรามิกที่ใช้เวลาประมาณ 20 นาที เสร็จแล้วสามารถอรับชิ้นงานกลับบ้านได้เลย

ช่วงเย็นต้องไม่พลาดไปลองชิมอาหารตำรับเวียดนามแท้ ที่ร้านอาหารจากมิชลินไกด์ **A Bàn Mountain Dew** เมนูของที่นี่ได้แรงบันดาลใจจากธรรมชาติและวัฒนธรรมของชุมชนเวียดนาม ในภูมิภาคตะวันตกเฉียงเหนือ มีวัตถุดิบพิเศษให้ลองชิม เช่น เนื้อควาย เนื้อม้า

Ageless vision through innovative precision

Few experiences compare to the clarity of youthful vision – the vivid sharpness with which we once perceived the world. Yet, from the age of 40 onward, the natural aging of the eye often begins to compromise this clarity, subtly eroding our visual performance and productivity. Extended periods of reading or computer work may cause noticeable eye fatigue, discomfort and strain. This progressive condition known as presbyopia diminishes our ability to focus on near objects and is a universal part of aging.

Conventional single vision reading eyeglasses offer limited relief, assisting with close range tasks but failing to accommodate mid to long range vision. Worse still, over reliance on such lenses may accelerate visual decline. In response to these limitations, progressive lenses were introduced designed to offer a smooth transition across visual distances. However, most standard progressive eyeglasses come with compromises: blurred peripheral vision, visual distortions and a prolonged often frustrating adaptation period. For many, these shortcomings lead to disappointment.

At ISOPTIK, we believe that age should never dictate the quality of your vision. Through cutting edge optical innovation, we proudly present our Bespoke Progressive Eyeglasses – a revolutionary solution meticulously crafted for each individual's unique visual profile. These custom made lenses provide instant crystal clear vision across all distances with exceptional comfort and effortless adaptation, allowing you to work, read and live with the ease and vitality of your younger years no matter your age.

ISOPTIK
The Hi-End Eyeglasses Centre



AIA CAPITAL CENTER building 2nd FL, Ratchadapisek Rd.,
80 metres from the Chinese Embassy, next to SET Building
Open every Wednesday - Sunday: from 10am to 7pm



Grandmaster Bobi

The Digital 3D Extremely Individual
Bespoke Progressive Eyeglasses Specialist

An investment in uncompromising clarity, tailored sophistication, and the joy of seeing life as vividly as ever, highly personalized

ISOPTIK Bespoke Progressive Eyeglasses starts from 18,800 Baht per pair, and satisfaction is guaranteed for six months.



Contact us to find out how life
changing they could be for you.

Appointment :

- 086-565-5711
- isoptik@gmail.com
- @isoptik
- isoptik
- Master Bobi: 081-538-4200

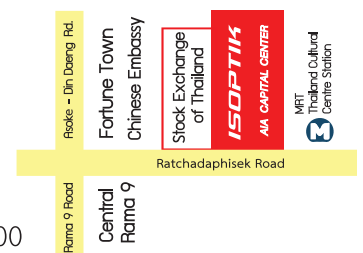



1 Hanoi Train Street
2 เจดีย์เงินก๊วก



วันที่ 2 เต็มอิ่มกับเสน่ห์ย่านเก่า

ย่านเมืองเก่าฮานอย หรือ **Hanoi Old Quarter** ถือเป็นหนึ่งในย่านการค้าที่คึกคักมากที่สุด เสน่ห์เฉพาะตัวของที่นี่คือตึกแถวโบราณที่ด้านล่างดัดแปลงเป็นร้านค้าคาเฟ่สมัยใหม่หรือแม้แต่บูติกโฮเทล นอกเหนือจากการช้อปปิ้งสินค้าพื้นเมืองทั้งหลาย หรือเช่ารถสามล้อให้ปั่นชมเมือง กิจกรรมที่ห้ามพลาดคือการตระเวนชิมเมนูอร่อย เริ่มต้นจากกาแฟ เช้า เมนูนี้มีต้นกำเนิดจากร้าน **Café Giảng** คิดค้นขึ้นเมื่อปี พ.ศ. 2489 หากใครไม่ดื่มกาแฟ สามารถลองเมนูโกโก้ไข่แทนได้ จากนั้นแวะชิมขนมหวาน **ร้าน Chè 4 Mùa Hàng Càn** ส่วนผสมหลักมีทั้งผลไม้ ธัญพืช น้ำเชื่อม โยเกิร์ต วุ้น ฯลฯ เป็นเมนูที่ให้ความรู้สึกสดชื่นและคลายร้อน เมนูอาหารต้องไม่พลาดผัดเผือก ถั่วเขียวต้มน้ำใสสไตล์เวียดนาม โดยเฉพาะ ผอ่เนื้อ (Pho Bò)

ในย่านเมืองเก่ามีพิกัดถ่ายภาพที่ห้ามพลาดคือ **Hanoi Train Street** เส้นทางรถไฟที่สร้างมาตั้งแต่พ.ศ. 2445 ตัดผ่านซอยแคบๆ ที่สองข้างทางเป็นร้านค้าและคาเฟ่ ในหนึ่งวันจะมีรถไฟวิ่งผ่านเส้นทางนี้ราว 7 ขบวน ช่วงบ่ายถึงเย็น หากอยากรับชมทิวทัศน์บรรยากาศ แนะนำให้ไป **NOLA Café & Bar** ซึ่งซ่อนตัวอยู่บนชั้นสองของอาคารในตรอกเล็กๆ บนถนน Mã Mây สั่งอาหารและเครื่องดื่มที่ขึ้นชอปปพร้อมนั่งมองผู้คนสัญจรไปมา ต้มดื่มน้ำกับบรรยากาศของท้องฟ้าที่เริ่มมืดลงพร้อมกับแสงโคมไฟที่ค่อยๆ เปิดสีส้มออกมาให้เห็น

วันที่ 3 สโลว์ไลฟ์ในย่านเฟรนช์ควอเตอร์

วันสุดท้ายก่อนกลับ มุ่งหน้าสู่ทะเลสาบตะวันตก เพื่อไปยัง **วัดกวานแห่งหิ** (Quán Thánh Temple) วัดแห่งนี้เป็นวัดในลัทธิเต๋า สร้างขึ้นตั้งแต่ช่วงต้นคริสต์ศตวรรษที่ 11 ด้านข้างของวัดมีถนนสายเล็กๆ ที่ทอดผ่านทะเลสาบ บริเวณเกาะกลางทะเลสาบเป็นที่ตั้งของเจดีย์เงินก๊วก เจดีย์สี่เหลี่ยมขนาดใหญ่ที่สูงกว่า 11 ชั้น สร้างในรูปแบบสถาปัตยกรรมจีนและเวียดนาม

จากนั้นไปเติมพลังต่อที่ร้านดังในย่านเฟรนช์ควอเตอร์ **Bún Chả Hương Liên** แม้แต่อดีตประธานาธิบดีสหรัฐอเมริกา บารัค โอบามา ยังเคยมาลองชิม ห้ามพลาดกับเมนูไฮไลต์อย่าง ‘เซตโอบามา’ หรือ Bún chả Obama เมนูบุนจ๋า (Bún chả) คือขนมจีนหมูย่างที่กินพร้อมกับน้ำซุสและผักดองนานาชนิด ซึ่งถือเป็นเมนูชิกเนเจอร์ของฮานอย นอกจากนี้ยังมีผักสดที่เติมได้ไม่อั้น อร่อยเข้ากันจนวางช้อนไม่ลง

อิ่มแล้วแนะนำให้เดินเล่นต่อในย่านเฟรนช์ควอเตอร์ที่เต็มไปด้วยอาคารสไตล์เฟรนช์โคโลเนียล อาทิ **โรงละครฮานอย** ซึ่งสร้างขึ้นในช่วงต้นคริสต์ศตวรรษที่ 20 มีต้นแบบมาจากโรงอุปรากรปาลาเลอว์นีเยที่กรุงปารีส ถ้าใครเป็นสายประวัติศาสตร์และโบราณคดี แนะนำให้เดินต่อไปยัง **พิพิธภัณฑ์สถานแห่งชาติประวัติศาสตร์เวียดนาม** ที่เก็บรวบรวมโบราณวัตถุทางประวัติศาสตร์ที่ค้นพบในดินแดนแถบนี้ไว้บนชั้น



เมนูห้ามพลาด

กาแฟไข่ เป็นเมนูกาแฟที่เกิดขึ้นในฮานอย สูตรต้นตำรับคือการนำไข่แดงไปตีกับนมข้นจนเป็นเนื้อครีม โปะลงบนกาแฟดำรสเข้ม เกิดเป็นรสชาติขมปนหวาน แต่มีความหอมมันลงตัว

บุนจ๋า เป็นเมนูที่เกิดขึ้นในฮานอยเช่นกัน ความอร่อยของเมนูนี้คือหมูย่างเนื้อนุ่ม ที่กินคู่กับขนมจีนและน้ำซุส มีเครื่องเคียงเป็นผักดองและผักสดรสพริกขี้หนู

เดินทางไปฮานอย

การบินไทย ให้บริการเที่ยวบินตรงระหว่าง กรุงเทพฯ และฮานอย ทุกวัน วันละ 2 เที่ยวบิน ดูเที่ยวบินและสำรองที่นั่งได้ที่ thaairways.com



Wake up
to a temple bell.

Sleep with the stars.

Boutique comfort meets cultural soul
right where Chiang Mai breathes.



Stay with us,

Book Direct. —

+669 8831 2015

Info@jomkittiboutiquehotel.com

WHERE CREATIVITY MEETS CULTURE

Discover seven Thai cities honored by UNESCO for transforming their cultural heritage into living expressions of creativity, sustainability, and local pride

From the mist-shrouded mountains of the north to the sandy shores of the south, every corner of Thailand tells a story through a uniquely rich mosaic of traditions, craftsmanship, festivals, and flavors. Together, these elements make up, and reflect, aspects of the nation's enduring soul. To celebrate and sustain such ingenuity, UNESCO established the UNESCO Creative Cities Network (UCCN), which links communities across the globe that place culture and innovation at the heart of sustainable urban development.

Thailand proudly stands among these creative trailblazers with seven cities recognized for their distinctive contributions: Bangkok and Chiang Rai for Design; Chiang Mai and Sukhothai for Crafts and Folk Art; Phuket and Phetchaburi for Gastronomy; and Suphan Buri for Music. Together, they form a vibrant constellation of creativity—where imagination, heritage, and local wisdom converge in inspiring and harmonious ways.





BANGKOK

THE DESIGN METROPOLIS

Dynamic, daring, and endlessly inventive, Bangkok is a city where the ancient and the avant-garde coexist in captivating contrast. From ornate temple spires and palatial architecture to sleek contemporary structures, every street reveals a dialogue between past and future. The city's thriving café culture, design studios, and art spaces embody Thailand's evolving design identity.

WORTH VISITING: Begin your journey in Charoen Krung, Bangkok's first road and the cradle of its cosmopolitan spirit. Once home to the nation's first embassy and bank, the district remains a melting pot of faiths and cultures. Many of its century-old shophouses and architecture now host boutique hotels, creative cafés, and contemporary galleries. Start at the Bang Rak General Post Office, which houses the Thailand Creative & Design Center (TCDC), then wander through vibrant art enclaves like Warehouse 30, Att19, and Charoen 43.

EVENTS: Bangkok Design Week (bangkokdesignweek.com)

1, 3 Bangkok Design Week
2 Charoen 43



CHIANG RAI

THE NORTHERN BEACON OF DESIGN

Perched at Thailand's northernmost edge, Chiang Rai is a cradle of Lanna artistry dating to the 13th century and home to diverse ethnic communities – from the Akha and Lahu to the Hmong – whose traditions, attire, and rituals remain vibrantly alive. This cultural mosaic inspires a new form of experiential tourism, one that values immersion, learning, and local authenticity.

WORTH VISITING: The Designated Areas for Sustainable Tourism Administration (DASTA) has championed community-based initiatives that empower local artisans and preserve indigenous wisdom. Visit Ban Pha Mi to experience Akha village life over a cup of locally grown coffee, or explore Ban San Thang Luang, where the intricate Thai Yong embroidery tradition thrives. Try crafting a tea pillow as a keepsake of your visit.

EVENTS: Chiang Rai Sustainable Design Week
(Facebook: [chiangraidesignweek](#))



1



2



3

- 1 Thai Yong traditional embroidery works
- 2 Traditional coffee bean preparation at Ban Pha Mi
- 3 Wat Rong Khun, or the White Temple

Opposite page: Chang Moi district



CHIANG MAI

A CITY OF CRAFTS AND FOLK ART

Steeped in tradition yet ever evolving, Chiang Mai remains the heart of northern art and craftsmanship shaped by local skills and wisdom. Its artisans excel in weaving, woodcarving, silverwork, earthenware, ceramics, and more – each discipline a testament to centuries of artistry and refined technique. Beyond the workshops, the city's tea plantations, coffee culture, and artisanal bakeries breathe contemporary life into ancient crafts.

WORTH VISITING: Chang Moi district blends old-world charm with modern sensibilities, offering a lively mix of traditional craft shops, art cafés, and boutique eateries. It also connects important locations of the city, such as Tha Phae Gate and Warorot Market (Kad Luang). For exquisite woodcarving old and new, head to Baan Tawai, the famed artisan village, while Wualai Road remains the epicenter of Chiang Mai's silverware tradition.

EVENTS: Chiang Mai Design Week (chiangmaidesignweek.com)



- 1 Sukhothai Historical Park
2 Enamel silver jewelry
3 Fish motifs on Sangkhalok ceramic ware

SUKHOTHAI

THE CRADLE OF THAI CREATIVITY

A city rich in the essence of Thai art and culture, Sukhothai is not only home to the ancient capital and its famed Historical Park, but also a cradle of craftsmanship that continues to inspire. The city's renowned handicrafts include traditional gold and silver jewelry, Sangkhalok pottery – fine ceramics glazed in soft olive green and ivory tones, often decorated with motifs of fish, wheels, and flowers – and Teen Jok fabric, woven with intricate precision using the Tai Phuan technique.

WORTH VISITING: Join a hands-on pottery session with the Thung Luang community in Khiri Mat District, where you'll learn ancient molding and firing techniques. In the Old City, paint fish-pattern motifs on ceramics and delve into the fascinating history of Sangkhalok ware – a signature of Sukhothai's cultural legacy.

EVENTS: Sukhothai Loy Krathong and Candle Festival, a mesmerizing celebration of light, art, and devotion.





- 1 Phuket Old Town
 2 O-Aew dessert
 3 Colorful shophouses in Phuket Old Town



PHUKET

A CULINARY CROSSROADS

Thailand's largest island, Phuket, is as rich in culture as it is in flavor. Its cuisine – a harmonious blend of Southern Thai and Peranakan (Straits Chinese) influences – celebrates both land and sea through dishes like Hokkien noodles, O-Tao (oyster omelet), and O-Aew (a shaved ice dessert featuring natural jelly made from seeds of the o-aew plant).

WORTH VISITING: The neighborhoods along Ranong, Krabi, and Bangkok Roads form the heart of Phuket's vibrant local food scene – a true culinary kingdom where savory and sweet delights coexist. Here, you'll find everything from traditional restaurants and nostalgic street stalls to chic cafés that reinterpret local flavors. The surrounding area brims with life, featuring bustling fresh markets and lively walking streets that make wandering in search of something delicious an experience in itself. Conveniently adjacent to Thalang Road – the historic quarter of Old Phuket Town – the district also invites leisurely strolls amid exquisite Sino-Portuguese architecture, with every corner offering another tempting taste of Phuket's heritage.

EVENTS: Phuket Vegetarian Festival and Phuket Food Festival



SUPHAN BURI

A CITY OF MUSICAL HARMONY

With deep roots in Thai tradition and culture, Suphan Buri resonates with music at its core. Recognized by UNESCO as a City of Music, the province has revitalized its artistic identity through the preservation of folk songs, local bands, and music festivals – ensuring that the melodies of the past continue to inspire the present.

WORTH VISITING: At Baan Don Tri Thai, music master Kru Iad teaches young talents the rhythms of traditional Thai music, fostering the next generation of cultural custodians. The site also hosts a lively community market on the first Saturday of each month. For a deeper understanding of Thailand's musical heritage, visit the Suphan Buri National Museum.



PHETCHABURI

THE CITY OF THREE FLAVORS

Abundant in natural resources and agricultural bounty, Phetchaburi is a gastronomic gem revered for its perfect balance of salty, sour, and sweet – earning it the moniker “City of Three Flavors.” Local wisdom and sustainable ingredients define its cuisine, from savory dishes to its famed palm sugar-based desserts.

WORTH VISITING: Visit Uncle Thanom’s Palm Garden to discover the art of palm sugar production, or stroll through the riverside market along the Phetchaburi River, sampling local treats like Khanom Tarn (palm cake) Khanom Mor Kaeng (baked custard) and Khao Chae (a cooling jasmine rice dish). Don’t miss the colorful street art and the canal-side houses.

EVENTS: Phra Nakhon Khiri Festival – a celebration of local heritage, food, handicraft and performance beneath the glowing hilltop palace. 

1 Climbing a palm tree to pick palm fruits

2 Thai desserts

3 Phra Nakhon Khiri

Opposite page: Thai musical instruments

THAI WINS “HALL OF FAME – BEST SOUTH-EAST ASIAN AIRLINE”

การบินไทยคว้ารางวัล Hall of Fame สาขา Best South-East Asian Airline
ตอกย้ำความเป็นสายการบินชั้นนำในเอเชียตะวันออกเฉียงใต้



Thai Airways International Public Company Limited (THAI) won the **“Hall of Fame – Best South-East Asian Airline”** award at the 34th TTG Travel Awards 2025, held at Centara Grand & Bangkok Convention Centre at CentralWorld, Bangkok. The award was presented to Mr. Chai Eamsiri, Chief Executive Officer of THAI, who received it on behalf of the company. Mr. Kittiphong Sansomboon, Chief Commercial Officer, also joined the event to celebrate this achievement with members of the travel and tourism industry from across the Asia-Pacific region.

Winning the Best South-East Asian Airline award for over ten consecutive years, and now being inducted into the Hall of Fame, highlights THAI’s dedication to maintaining world-class service standards. The airline continues to deliver safe, comfortable, and memorable journeys with its signature Thai hospitality.

As we continue to move forward and serve every destination with excellence, innovation, and pride, the Hall of Fame award confirms THAI’s position as one of the leading airlines in Southeast Asia.

เอเชียตะวันออกเฉียงใต้เป็นหนึ่งในภูมิภาคที่อุตสาหกรรมการบินแข่งขันกันอย่างเข้มข้นที่สุดในโลก ท่ามกลางผู้เล่นระดับนานาชาติจำนวนมาก “การบินไทย” ยังคงแสดงศักยภาพอันโดดเด่นและครองใจผู้โดยสารทั่วโลกอย่างต่อเนื่อง โดยสะท้อนผ่านการได้รับรางวัลอันทรงเกียรติ **“Hall of Fame – Best South-East Asian Airline”** จากเวที TTG Travel Awards 2025 ครั้งที่ 34 ซึ่งจัดขึ้น ณ โรงแรมเซ็นทาราแกรนด์ เซ็นทรัลเวิลด์ กรุงเทพฯ โดยมี คุณชาย เอี่ยมศิริ ประธานเจ้าหน้าที่บริหาร บริษัท การบินไทย จำกัด (มหาชน) เป็นผู้แทนบริษัทขึ้นรับรางวัล และคุณกิตติพงษ์ สารสมบุรณ์ ประธานเจ้าหน้าที่สายการพาณิชย์ ร่วมแสดงความยินดี ท่ามกลางบรรยากาศแห่งความภาคภูมิใจของบุคลากรในอุตสาหกรรมการท่องเที่ยวทั่วเอเชียแปซิฟิก

การได้รับเกียรติในฐานะ Best South-East Asian Airline อย่างต่อเนื่องยาวนานกว่า 10 ปี และการก้าวสู่ Hall of Fame ในปี 2025 คือสัญลักษณ์แห่งความสำเร็จที่สะท้อนความมุ่งมั่นของการบินไทยในการรักษามาตรฐานบริการในระดับสากล พร้อมด้วยความสะดวกสบาย ความปลอดภัย และความอบอุ่นแบบไทยที่เป็นเอกลักษณ์เฉพาะตัว ทุกเที่ยวบินของการบินไทยคือความตั้งใจในการมอบ “ประสบการณ์เหนือระดับ” ให้แก่ผู้โดยสารทุกคนในทุกเส้นทาง

รางวัล Hall of Fame เป็นเครื่องยืนยันว่า “การบินไทย” คือหนึ่งในผู้นำแห่งภูมิภาคเอเชียตะวันออกเฉียงใต้อย่างแท้จริง พร้อมก้าวต่อไปด้วยความสง่างามและมาตรฐานระดับโลกในทุกเส้นทางบิน ✈️



THAI SPREADS WARMTH WITH THE DONATION OF 1,500 BLANKETS

**การบินไทยส่งต่อความอบอุ่น มอบผ้าห่ม 1,500 ผืน
เติมรอยยิ้มและความสุขให้สังคมอย่างยั่งยืน**

Thai Airways International Public Company Limited (THAI), under the stewardship of Chief Executive Officer Chai Eamsiri, extended a gesture of heartfelt generosity by donating 1,500 blankets to the 22nd Military District at Sunpasitthiprasong Camp. The blankets were formally received by Major General Thanakrit Phanrot, who will oversee their distribution to communities in need, ensuring that vulnerable residents can meet the winter season with dignity and warmth.

At the core of this initiative lies THAI's enduring commitment to "giving back to society," a cornerstone of the airline's corporate social responsibility ethos. The project reflects the company's dedication to resource stewardship and its "Zero Waste Living" philosophy — an approach that aligns seamlessly with the United Nations' Sustainable Development Goals (SDGs). Each blanket undergoes meticulous quality inspection before being repurposed from in-flight service items into comfort-giving essentials. In doing so, THAI transforms everyday cabin amenities into instruments of well-being, demonstrating how environmental mindfulness can harmonize with deeply rooted Thai values. This act of generosity not only brings tangible warmth to communities but also nurtures a collective spirit of compassion — an enduring reminder that giving enriches both recipient and society alike.

บริษัท การบินไทย จำกัด (มหาชน) นำโดย คุณชาย เอี่ยมศิริ ประธานเจ้าหน้าที่บริหาร มอบผ้าห่มจำนวน 1,500 ผืน ให้กับ มณฑลทหารบกที่ 22 ค่ายสรรพสิทธิประสงค์ โดยมี พลตรี ธนกฤต พันธุ์รอด เป็นผู้แทนรับมอบ เพื่อเป็นส่วนหนึ่งในการส่งต่อความห่วงใยให้กับประชาชนให้ก้าวผ่านฤดูหนาวไปได้อย่างอบอุ่น

หัวใจของการส่งมอบผ้าห่มครั้งนี้คือการ "คืนคุณค่าให้สังคม" ซึ่งเป็นหนึ่งในพันธกิจด้านความรับผิดชอบต่อสังคมของการบินไทย ที่มุ่งใช้ทรัพยากรอย่างคุ้มค่า ภายใต้แนวคิด Zero Waste Living ซึ่งเป็นแนวทางที่เชื่อมโยงกับเป้าหมายการพัฒนาอย่างยั่งยืนของโลก (Sustainable Development Goals: SDGs) อย่างไร้รอยต่อ

ผ้าห่มทุกผืนผ่านการตรวจสอบคุณภาพก่อนส่งมอบ เป็นการเปลี่ยนของใช้บนเที่ยวบินเพื่อส่งต่อความอบอุ่น และส่งเสริมการใช้ชีวิตที่เป็นมิตรต่อสิ่งแวดล้อม ถือเป็นตัวอย่างของการดำเนินธุรกิจที่ผสมผสานความยั่งยืนกับคุณค่าของความเป็นไทย เพราะ "การส่งต่อ" ไม่เพียงสร้างความสุขให้ผู้รับเท่านั้น แต่เป็นการสร้างความอบอุ่นใจให้กับผู้รับและสังคมไทยอีกด้วย

The Journey of Taste

THAI teams up with lebua Hotels & Resorts to bring two-Michelin-starred restaurants on board

THAI, in partnership with lebua Hotels & Resorts, is launching an exclusive inflight dining program featuring Mezzaluna by lebua and Chef's Table by lebua — two of Bangkok's most celebrated two-Michelin-star restaurants. Through this collaboration, passengers in Royal First Class and Royal Silk Class will enjoy newly curated premium menus crafted to the highest culinary standards. Under the concept "The Journey of Taste," the initiative elevates the inflight experience with exceptional cuisine, enhanced by the warmth and meticulous attention to detail that define THAI hospitality throughout every stage of the journey.

การบินไทย ร่วมกับโรงแรมเลอบัว นำ Mezzaluna by lebua และ Chef's Table by lebua ซึ่งล้วนเป็นร้านอาหารระดับ 2 ดาวมิชลิน ในกรุงเทพฯ ร่วมรังสรรค์รายการอาหารใหม่ระดับพรีเมียม นำเสนอให้แก่ผู้โดยสารการบินไทยในชั้นหนึ่ง รอยัล เฟสตัด และชั้นธุรกิจ รอยัล ซิลค์ ด้วยแนวคิด The Journey of Taste ยกกระดับประสบการณ์การเดินทางที่ผู้โดยสารจะจดจำทั้งรสชาติ ตลอดจนความอบอุ่นและความใส่ใจตลอดการเดินทางบนเที่ยวบินของการบินไทย



CURATED MENUS BY CHEF VINCENT THIERRY OF CHEF'S TABLE BY LEBUA

เมนูอาหารรังสรรค์โดยเชฟวินเซนต์ เทียร์รี จากห้องอาหาร Chef's Table by lebua



Hearth and Sea



The Rossini

Chef Vincent Thierry, Executive Chef of the two-Michelin-starred Chef's Table by lebua, is a specialist in contemporary French cuisine. His culinary approach blends innovation and creativity with the rich heritage of traditional French gastronomy. For this collaboration, he has crafted a selection of exclusive dishes, such as:

Hearth and Sea – buttery croissant filled with Alaskan king crab, herb omelet, creamy spinach, and sun-dried tomato

The Rossini – tender veal fillet Rossini with crisp straw potatoes, creamed spinach, and rich black truffle sauce

M-Croque – croque monsieur, black truffle scrambled egg

CT Signature (Chef's Table) – roasted Challans duck breast, confit duck leg cannelloni, broccoli, velvet foie gras sauce

เชฟวินเซนต์ เทียร์รี (Vincent Thierry) Executive Chef จากห้องอาหาร Chef's Table by lebua ซึ่งได้รางวัล 2 ดาวมิชลิน เป็นเชฟผู้เชี่ยวชาญอาหารฝรั่งเศส ร่วมสมัย โดยผสมผสานนวัตกรรมและความคิดสร้างสรรค์เข้ากับมรดกแห่งศาสตร์การทำอาหารฝรั่งเศสแบบดั้งเดิม ได้สร้างสรรค์เมนูพิเศษ อาทิ

Hearth and Sea ครีวซองต์ใส่ซาปูอลาสก้า เสิร์ฟพร้อมออมเลต ผักโขม และมะเขือเทศ

The Rossini เนื้อสันในลูกวัวย่างกับพิวกราส์สไตล์ Rossini เสิร์ฟพร้อมมันฝรั่ง ผักโขม และซอสแบล็กทรัฟเฟิล

M-Croque แซนดวิชคร็อกเมอซีเยอร์ เสิร์ฟคู่กับไข่คนแบล็กทรัฟเฟิล

CT Signature (Chef's Table) ออกเบ็ดชาลียงสออบ เสิร์ฟพร้อมกับคานเนลโลนี ขาเป็ดกงฟี บรอกโคลี และซอสฟัวกราส์



M-Croque



CT Signature (Chef's Table)

CURATED MENUS BY CHEF RYUKI KAWASAKI OF MEZZALUNA BY LEBUA

เมนูอาหารโดยเชฟริวคิ คาวาซากิ จากห้องอาหาร Mezzaluna by lebua



Imperial Sunrise Omelet



Sunrise Prawn Delight

Chef Ryuki Kawasaki, Executive Chef of the two-Michelin-starred Mezzaluna by lebua, presents a world-class French dining experience refined with delicate Japanese influences and the finest seasonal ingredients. For this collaboration, he has created special dishes such as:

Imperial Sunrise Omelet – rolled omelet, caviar, Taraba crab, maitake mushroom cream

Sunrise Prawn Delight – tiger prawn, vol-au-vent onsen egg, creamy spinach

Velvet Iberico Pork – iberico pork sake blanquette, stuffed daikon, butter rice, portobello mushroom

Royal Miso Wagyu – hatcho miso braised wagyu beef, foie gras, onion gratin, carrot fondant, kabocha

เชฟริวคิ คาวาซากิ Executive Chef ของห้องอาหาร Mezzaluna by lebua ซึ่งได้รางวัล 2 ดาวมิชลินเช่นเดียวกัน เชฟริวคิได้นำเสนอประสบการณ์อาหารฝรั่งเศสระดับเวลต์คลาส ที่ผสมผสานกลิ่นอายของอาหารญี่ปุ่นอย่างประณีต พร้อมใช้วัตถุดิบตามฤดูกาลชั้นเลิศ ผ่านเมนูพิเศษ อาทิ

Imperial Sunrise Omelet ออมเลตเสิร์ฟพร้อมคาเวียร์ ปูทาระบะ และเห็ดไมทาเกะ

Sunrise Prawn Delight กุ้งลายเสือเสิร์ฟพร้อมวอล-โอ-วองต์ ไข่ออนเซน และผักโขม

Velvet Iberico Pork เนื้อหมูไอบेरโกเคี้ยวในสาเก เสิร์ฟพร้อมหัวไชเท้า ข้าวผัดเนย และเห็ดฟอกโตเบลโล

Royal Miso Wagyu เนื้อวากิวเคี่ยวกับมิโซะ เสิร์ฟพร้อมฟัวกราส์ หอมใหญ่ แครอท และผักทองญี่ปุ่น



Velvet Iberico Pork



Royal Miso Wagyu

The menus from Mezzaluna by lebua and Chef's Table by lebua will be available to Royal First and Royal Silk Class passengers for lunch/dinner and breakfast on THAI flights departing from Bangkok to Europe (excluding Istanbul), Australia, Japan, and South Korea, starting from October 2025. The offerings will rotate on a monthly basis.

รายการอาหารจาก Mezzaluna by lebua และ Chef's Table by lebua นี้จะให้บริการผู้โดยสารชั้นหนึ่งและชั้นธุรกิจ ทั้งมือเที่ยง/เย็น และมือเช้า บนเที่ยวบินของการบินไทยขาออกจากกรุงเทพฯ ในเส้นทางสู่ยุโรป (ยกเว้นอิสตันบูล) ออสเตรเลีย ญี่ปุ่น และเกาหลีใต้ เริ่มตั้งแต่เดือนตุลาคม 2568 เป็นต้นไป โดยมีการหมุนเวียนรายการอาหารไปในแต่ละเดือน

THE **NEO** EXPERIENCE FLYING BEYOND WITH THAI



Step into a new era of Economy Class on THAI A321neo, where modern Thai contemporary design meets thoughtful comfort. Slim, elegant seats feature Comfort+, a specially designed experience that delivers a maximize comfort, laidback feeling with extra legroom and motion-adjusted ergonomics, while 13.3-inch touch screen IFE and Wi-Fi keep you entertained and connected throughout your journey. Full-service attention and thoughtful care ensure every moment above the clouds is relaxing and enjoyable. *Smooth as silk.*

thaiairways.com



The THAI A321neo will join THAI's fleet at the beginning of 2026.

STAR ALLIANCE 

ECONOMY

FROM IN FLIGHT TO ON GROUND: SPARKLING WATER TAMARIND & TEA FLAVOUR DRINK

สปาร์คคอลลีจวอเตอร์
เครื่องดื่มกลิ่นมะขามและชา



THAI Catering has officially launched its latest innovation: **Sparkling Water Tamarind & Tea Flavour Drink** – a fizzy, refreshing beverage that captures the essence of Thai heritage in a modern form. This new drink builds upon the popularity of the original Tamarind Tea, a mellow and aromatic blend developed by THAI Catering and served on board THAI flights. Initially available exclusively to Royal First and Royal Silk Class passengers, and later at Puff & Pie shops, Tamarind Tea quickly gained a loyal following for its distinctive sweet-sour taste and cultural flair.

Inspired by Thailand's beloved tamarind fruit – known for its perfect balance of tartness and sweetness – the original Tamarind Tea was designed to reflect Thai identity in an accessible, modern way. By carefully selecting premium-quality tamarind and pairing it with delicately aromatic tea, THAI Catering created a signature beverage that became a symbol of Thai hospitality in the skies.

Now the recipe has evolved. The newly introduced Sparkling Water Tamarind & Tea Flavour Drink adds a twist of soda, which gives the drink a light effervescence. The result is a refreshingly unique combination of tangy tamarind, fragrant tea, and crisp bubbles – a vibrant taste sensation that bridges tradition and innovation.

ชามะขาม เครื่องดื่มรสชาติดกกลมกล่อม ที่มีเสน่ห์อันเป็นเอกลักษณ์ที่ถูกรังสรรค์จาก **ครัวการบินไทย** เสิร์ฟบนทุกเที่ยวบินเพื่อต้อนรับผู้โดยสาร ด้วยความตั้งใจและแนวคิดที่ต้องการนำเสนอเครื่องดื่มที่สะท้อนเอกลักษณ์ความเป็นไทยในรูปแบบที่ทันสมัย เข้าถึงง่าย ครัวการบินไทยเล็งเห็นศักยภาพของ "มะขาม" ผลไม้รสเปรี้ยวอมหวานที่คนไทยคุ้นเคยเป็นอย่างดี แต่ยังไม่ค่อยถูกนำมาใช้ในวงการเครื่องดื่มมากนัก จึงเกิดแนวคิดในการนำมะขามมาผสมผสานกับชา เพื่อสร้างมิติใหม่แห่งรสชาติและกลิ่นหอมที่ลงตัว

เราคัดเลือกมะขามคุณภาพดี รสชาติเปรี้ยวอมหวานกำลังพอดี และชาที่ให้กลิ่นหอมละมุน ไม่กลบรสชาติอันเป็นเอกลักษณ์ของมะขามมากเกินไป การผสมผสานที่พิถีพิถันนี้ ทำให้เกิด "ชามะขาม" เครื่องดื่มที่มอบความรู้สึกสดชื่นและแตกต่างไม่เหมือนใคร ด้วยรสชาติที่เป็นเอกลักษณ์นี้เอง ทำให้ชามะขามได้รับการตอบรับเป็นอย่างดี จนกลายเป็นหนึ่งในเครื่องดื่ม Signature ของครัวการบินไทยที่หลายคนหลงรัก เริ่มจำหน่ายที่ร้าน Puff & Pie และให้บริการแก่ผู้โดยสารชั้นหนึ่ง รอยัล เฟลด์ และผู้โดยสารชั้นธุรกิจ รอยัล ซิลค์ บนเที่ยวบินของการบินไทย ครัวการบินไทยจึงได้ต่อยอดพัฒนานำเสนอ **สปาร์คคอลลีจวอเตอร์ เครื่องดื่มกลิ่นมะขามและชา** ด้วยการเพิ่มความซ่าของโซดาผสมผสานความเปรี้ยวอมหวานและความหอมจากมะขามและชา มอบความสดชื่นที่แตกต่างและเข้ากันได้อย่างน่าประทับใจ

สปาร์คคอลลีจวอเตอร์ เครื่องดื่มกลิ่นมะขามและชา ไม่ได้เป็นเพียงแค่เครื่องดื่ม แต่ยังเป็นเสมือนตัวแทนของวัฒนธรรมและรสชาติแบบไทยๆ ที่ครัวการบินไทยตั้งใจนำเสนอออกมา และสะท้อนให้เห็นว่าวัตถุดิบไทยๆ ก็สามารถนำมาสร้างสรรค์เป็นเครื่องดื่มที่ทันสมัยได้ และเป็นความภาคภูมิใจของครัวการบินไทย



GIVING LIFE VESTS A SECOND LIFE

THROUGH A NEW INITIATIVE, THAI IS UPCYCLING WASTE INTO LIFESTYLE PRODUCTS

ศิลปะแห่งการแปรเปลี่ยนของเก่าสู่คุณค่าใหม่ โดยโครงการ Zero Waste Living by THAI

Sustainability becomes more than an idea when it becomes a way of life – such as through the repurposing of old materials that have reached the end of their journey. Inspired by this belief, **Zero Waste Living by THAI** was established to transform surplus materials from airline operations into products that embody both aesthetic appeal and environmental responsibility.

One of the project's highlights is an upcycled bag collection crafted from decommissioned life vests. According to aviation safety standards, life vests must be replaced periodically to ensure the highest level of passenger safety. Instead of being discarded as industrial

waste, each retired vest is given a new life through meticulous craftsmanship under the concept "From Waste to Wealth."

The waterproof nylon material, once designed to save lives in the sky, is safely cleaned, precisely cut, and redesigned into durable, stylish bags. Each piece stands out with a signature bright yellow hue that is distinctive, functional, and full of character. Beyond its bold appearance, every bag carries traces of its past journey and tells a story of transformation and renewal.

Selected Zero Waste Living by THAI products are available online at thaishop.thaiairways.com.

เมื่อ “ความยั่งยืน” ไม่ได้เป็นเพียงแนวคิด แต่กลายเป็นวิถีชีวิต ทุกสิ่ง แม้แต่สิ่งที่หมดอายุการใช้งาน ก็สามารถถูกเติมเต็มคุณค่าใหม่ได้อย่างงดงาม ภายใต้แนวคิดนี้เองที่ **โครงการ Zero Waste Living by THAI** ได้ถือกำเนิดขึ้น เพื่อเปลี่ยนวัสดุเหลือใช้จากกระบวนการปฏิบัติงานของสายการบิน ให้กลายเป็นผลงานสร้างสรรค์ที่สะท้อนทั้งความงามและความรับผิดชอบต่อโลก

หนึ่งในผลิตภัณฑ์ไฮไลต์ของโครงการคือ คอลเลกชันกระเป๋าแปรรูปจากเสื้อชูชีพ (Life Vest) ที่หมดอายุการใช้งานแล้ว ซึ่งตามมาตรฐานด้านความปลอดภัยของการบิน เสื้อชูชีพเหล่านี้จำเป็นต้องถูกเปลี่ยนใหม่เพื่อให้มั่นใจในความปลอดภัยสูงสุดของผู้โดยสาร แต่แทนที่จะถูกทิ้งให้กลายเป็นขยะอุตสาหกรรม เสื้อชูชีพแต่ละชิ้นกลับได้รับ “ชีวิตใหม่” ผ่านกระบวนการออกแบบอย่างพิถีพิถัน ภายใต้แนวคิด “From Waste to Wealth”

วัสดุในลอนเคลือบกันน้ำที่เคยทำหน้าที่ช่วยชีวิตบนท้องฟ้า ถูกนำมาทำความสะอาดอย่างพิถีพิถัน ตัดเย็บอย่างประณีต และออกแบบใหม่ให้กลายเป็นกระเป๋าที่ทั้งแข็งแรงและมีสไตล์ โดดเด่นด้วยโทนสีเหลืองสด ซึ่งเป็นเอกลักษณ์เฉพาะตัวในทุกใบ ไม่เพียงสะท้อนร่องรอยการเดินทางของวัสดุ แต่ยังบอกเล่าเรื่องราวของการให้คุณค่าใหม่แก่สิ่งที่เคยถูกมองข้าม

สามารถเลือกชมและเป็นเจ้าของผลิตภัณฑ์จาก Zero Waste Living by THAI ได้ทาง thaishop.thaiairways.com



SCAN TO SHOP

UNVEILING THE REDESIGNED ROYAL ORCHID PLUS LOGO AND MEMBERSHIP CARD

รอยัล ออร์คิด พลัส ปรับรูปแบบตราสัญลักษณ์และบัตรสมาชิกใหม่

Royal Orchid Plus (ROP) is embarking on a new chapter with the release of a redesigned logo and membership card that reflect modern sophistication.

The **ROP** logo, an abbreviation of Royal Orchid Plus, is instantly recognizable, while the interconnected lines in the letters and card pattern symbolize seamless journeys and continuous flight routes. The letter 'O' is designed in a contemporary form inspired by a motif of 'Lai Prajam Yam', which is a traditional Thai design typically featuring a combination of stylized floral patterns and geometric shapes.

In addition, a new Silk membership tier will replace the Basic tier for the entry level of Royal Orchid Plus membership, and have a redesigned purple digital card. The name 'Silk' symbolizes smoothness, refinement, and the distinctive Thai charm that have long represented THAI.

Dedicated to excellence, Royal Orchid Plus embraces the **Power of Plus** – offers *Plus value*, *Plus enriched privileges*, and *Plus experiences* exclusively for its members.

Let Royal Orchid Plus **inspire every aspect of your lifestyle and make your journeys even more exceptional.**

รอยัล ออร์คิด พลัส พร้อมนำท่านสัมผัสประสบการณ์แห่งการเดินทางครั้งใหม่ ด้วยตราสัญลักษณ์และบัตรสมาชิกดีไซน์ใหม่ที่สะท้อนความทันสมัยขึ้นโดดเด่นด้วยสัญลักษณ์ **ROP** ซึ่งเป็นอักษรย่อของคำว่า **Royal Orchid Plus** เพื่อเป็นที่จดจำได้ง่าย เส้นสายบนตราสัญลักษณ์และลวดลายบนบัตรสมาชิก สื่อถึงการเดินทางที่ไร้รอยต่อและโครงข่ายเส้นทางการบินที่ต่อเนื่องการออกแบบตัวอักษร O ในรูปแบบร่วมสมัย โดยได้รับแรงบันดาลใจจาก “ลายประจายาม” ซึ่งเป็นลวดลายไทยแบบดั้งเดิม มีองค์ประกอบของลวดลายคล้ายดอกไม้ผสมผสานกับรูปทรงเรขาคณิตอย่างลงตัว

นอกจากนี้ ระดับสมาชิกแรกเข้า (Basic Tier) ของ รอยัล ออร์คิด พลัส จะมีชื่อเรียกใหม่คือ สถานภาพสมาชิก Silk ซึ่งเป็นบัตรโทนสีม่วงดีไซน์ใหม่ในรูปแบบดิจิทัล โดยชื่อ Silk นี้ สื่อถึงความนุ่มนวลความประณีตของผ้าไหม

และเสน่ห์แบบไทยอันเป็นเอกลักษณ์ของการบินไทยมาอย่างยาวนาน

รอยัล ออร์คิด พลัส มุ่งสร้างสรรค์สิ่งที่ดีที่สุดเพื่อท่านสมาชิกอย่างต่อเนื่องภายใต้แนวคิด **Power of Plus** ที่เพิ่มความคุ้มค่าเพิ่มสิทธิประโยชน์และเพิ่มประสบการณ์เหนือระดับ ซึ่งมุ่งมั่นคัดสรรมาเป็นอย่างดีสำหรับสมาชิกทุกท่าน

เติมเต็มทุกไลฟ์สไตล์ของชีวิต ให้ประสบการณ์การเดินทางของท่านพิเศษยิ่งขึ้นกว่าเดิม ด้วยการเดินทางไปกับ รอยัล ออร์คิด พลัส



NOT YET
A MEMBER?
JOIN ROYAL
ORCHID PLUS





Awaken All Six Senses with Nature

Where serenity whispers through
the forest and every breath reconnects
you to the earth.

Step into Thailand's lush sanctuaries with
Mission Earth x ROH, and rediscover balance
through the art of Forest Bathing — a mindful
journey rooted in nature's healing rhythm.
Guided by experts in sustainability and wellness,
every moment becomes an invitation to slow down,
listen deeply, and grow in harmony with the planet.

Be world. Be wow. Be nature.

www.royalorchidholidays.com



THAI ROUTE MAP

CONTACT INFORMATION

Thailand

Phone: +66 2 356 1111

Email: contact@thaiairways.com

Australia

Phone: +61 2 8357 1660

Email: aureservations@thaiairways.com

Austria

Phone: +43 1 4240189

Email: eureservations@thaiairways.com

Belgium

Phone: +32 2 844 19 49

Email: eureservations@thaiairways.com

Canada

Phone: +1 647 492 4490

Email: usareservations@thaiairways.com

China

Phone: +852 2495 1115

Email: asiareservations@thaiairways.com

Czech Republic

Phone: +420 229 010 191

Email: eureservations@thaiairways.com

Denmark

Phone: +45 32 75 53 90

Email: eureservations@thaiairways.com

France

Phone: +33 1 59 20 07 87

Email: eureservations@thaiairways.com

Germany

Phone: +49 69 71047413

Email: eureservations@thaiairways.com

Hong Kong

Phone: +852 2495 1115

Email: asiareservations@thaiairways.com

India

Phone: (000) 800 320 1542

Email: asiareservations@thaiairways.com

Indonesia

Phone: +62 213 0810 060

Email: asiareservations@thaiairways.com

Italy

Phone: +39 06 4525 9648

Email: eureservations@thaiairways.com

Japan

Phone: +81 50 1720 2692

Email: asiareservations@thaiairways.com

Malaysia

Phone: +60 327 746 468

Email: asiareservations@thaiairways.com

Norway

Phone: +47 23 50 92 71

Email: eureservations@thaiairways.com

Philippines

Phone: +63 2 8396 7792

Email: asiareservations@thaiairways.com

Singapore

Phone: +65 6351 0992

Email: asiareservations@thaiairways.com

South Korea

Phone: +82 70 4591 8375

Email: asiareservations@thaiairways.com

Sweden

Phone: +46 8 502 825 83

Email: eureservations@thaiairways.com

Switzerland

Phone: +41 26 539 11 35

Email: eureservations@thaiairways.com

Taiwan

Phone: +886 2 7753 7973

Email: asiareservations@thaiairways.com

United Kingdom

Phone: +44 1603 804371

Email: eureservations@thaiairways.com

United States of America

Phone: +1 815 745 5510

Email: usareservations@thaiairways.com

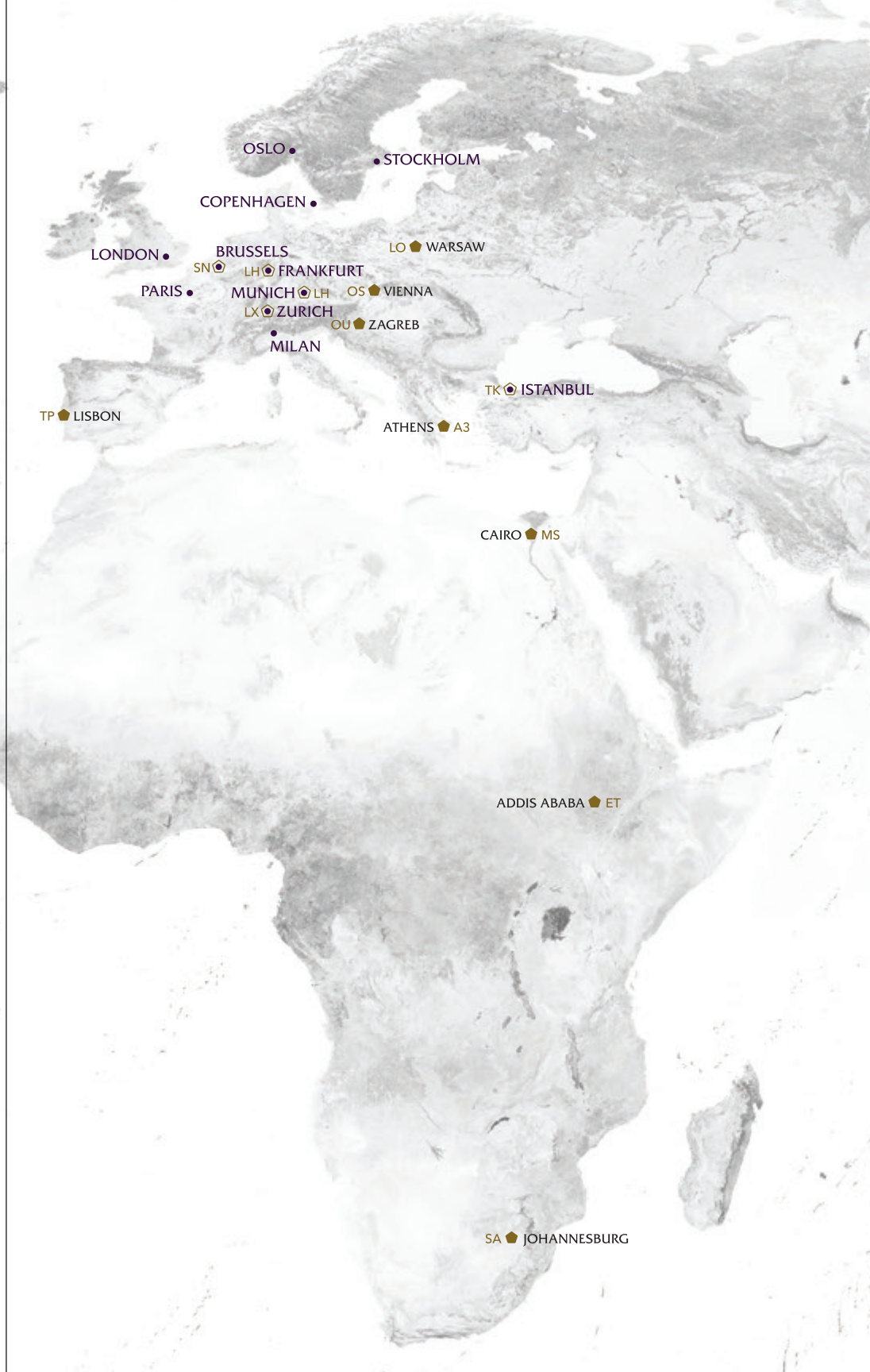

STAR ALLIANCE MEMBER AIRLINES

CA ✈️ AIR CHINA

AI ✈️ AIR INDIA

NH ✈️ ANA

OZ ✈️ ASIANA AIRLINES

SN ✈️ BRUSSELS AIRLINES

BR ✈️ EVA AIR

LH ✈️ LUFTHANSA

SQ ✈️ SINGAPORE AIRLINES

LX ✈️ SWISS

TK ✈️ TURKISH AIRLINES

A3 ✈️ AEGEAN AIRLINES

AC ✈️ AIR CANADA

NZ ✈️ AIR NEW ZEALAND

OS ✈️ AUSTRIAN AIRLINES

AV ✈️ AVIANCA

CM ✈️ COPA AIRLINES

OU ✈️ CROATIA AIRLINES

MS ✈️ EGYPTAIR

ET ✈️ ETHIOPIAN AIRLINES

LO ✈️ LOT POLISH AIRLINES

ZH ✈️ SHENZHEN AIRLINES

SA ✈️ SOUTH AFRICAN AIRWAYS





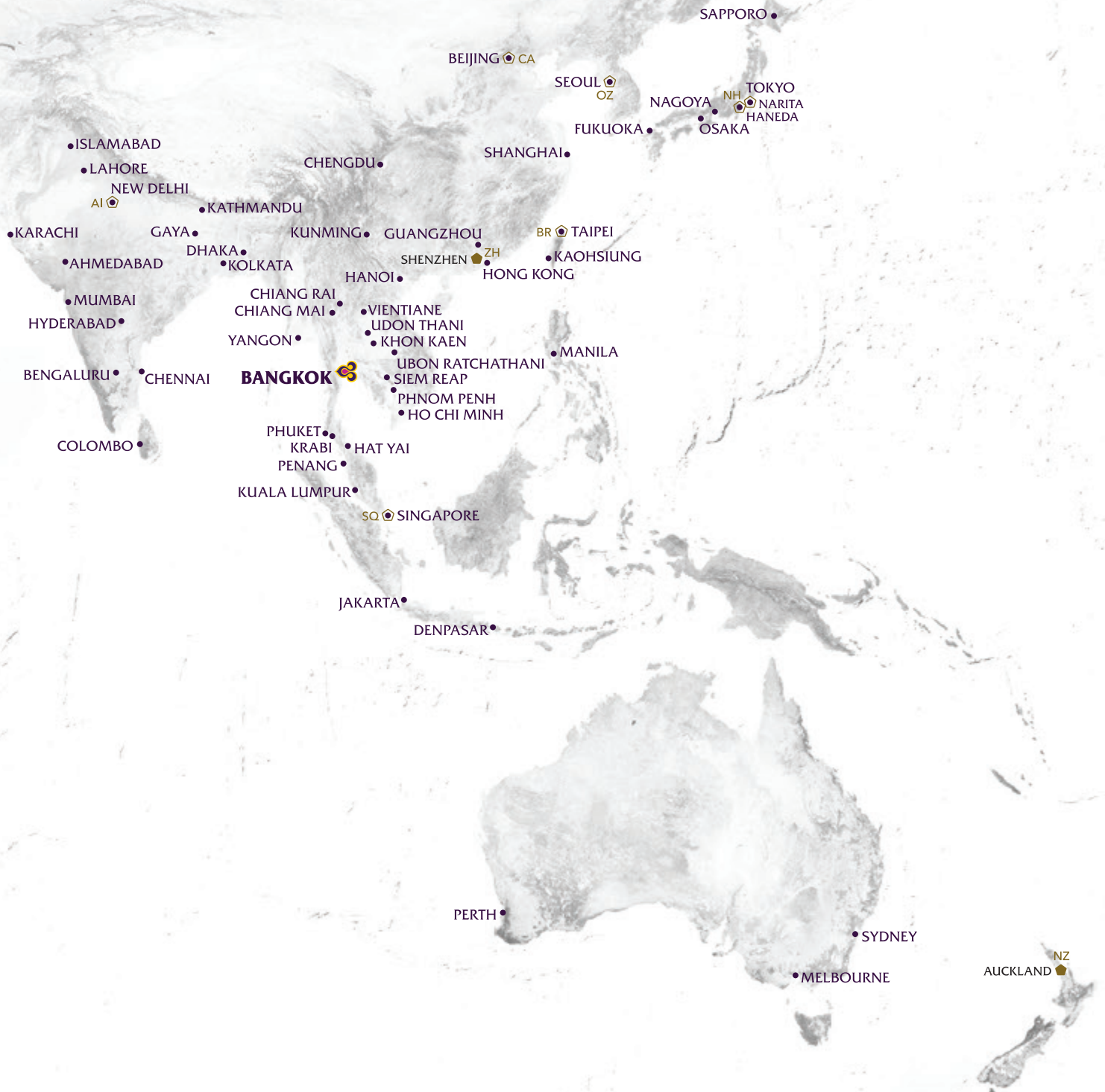



TP ✈️ TAP AIR PORTUGAL

UA ✈️ UNITED



OUR FLEET

Thai Airways International
has 78 aircraft in its fleet
as of January 2026

	No. of Aircraft	TYPE	No. of Seat	ROYAL FIRST	ROYAL SILK	PREMIUM ECONOMY PLUS	PREMIUM ECONOMY	ECONOMY
 BOEING 777-300ER	17	77B	348	-	42	-	-	306
		77Y	303	8	40	-	-	255
 AIRBUS A350-900	23	359	321	-	32	-	-	289
		35B / 35D	334	-	33	-	-	301
		35C	339	-	30	-	-	309
 AIRBUS A330-300	6	33C	264	-	-	31	48	185
		33R	294	-	31	-	-	263
 BOEING 787-9	4	789	298	-	30	-	-	268
		78W	292	-	30	-	-	262
 BOEING 777-200ER	1	77E	292	-	30	-	-	262
 BOEING 787-8	6	788	256	-	22	-	-	234
 AIRBUS A321neo	1	32W	175	-	16	-	-	159
 AIRBUS A320-200	20	32X	156	-	12	-	-	144

STAR ALLIANCE 

Multi-airline journeys,
effortlessly connected.



Star Alliance brings together 25 airlines by streamlining flight connections,
and extending loyalty benefits and privileges across the entire network —
making journeys with multiple airlines feel truly seamless.

Move to the rhythm of excellence.



Scan to learn more

Terms and conditions apply.



“**LIVE** in each season as it passes; breathe the *air*,
drink the *drink*, taste the *fruit*,
and resign *yourself* to the influence of the earth.”

— *Walden; or, Life in the Woods* (1854),
Henry David Thoreau



Arashiyama Yusai-Tei Gallery,
Kyoto, Japan

THAI operates twice daily non-stop flights between Bangkok and Osaka.

UOB Mercedes Credit Card

A New World of Privileges

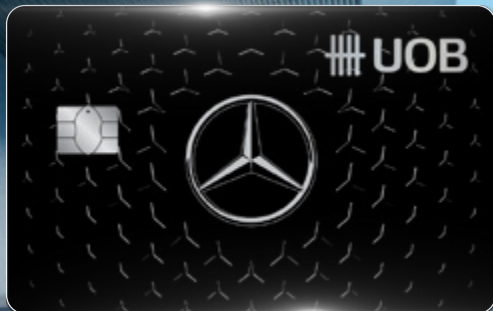

Exclusive Travel and Overseas Privileges



Earn 3X UOB Rewards Points

for every THB 25 spent in foreign currencies.



Complimentary Airport Lounge Access at Miracle Lounge

at Suvarnabhumi airport 2 times/ calendar year for international flight.



Airport Limousine Service by Mercedes-Benz Car

from home to Suvarnabhumi airport when purchasing a round-trip international air ticket via Flying Orange



Travel Insurance

Maximum coverage of THB 25,000,000

1 Jan – 31 Dec '26

Apply credit card / Tel 0 2091 7888 www.uob.co.th

Use when necessary and pay back full amount on time to avoid 16% interest rate.

*Terms and Conditions apply



Right By You



From Dream To Destination.
Travel is Better as a Member.

Khao Lak Marriott Beach Resort & Spa, Phang Nga, Thailand

Where Can We Take You?

MARRIOTT
BONVOY[®]

30 HOTEL BRANDS. ENDLESS EXPERIENCES.

